



# ЭРҮҮЛ МЭНДИЙН СТАТИСТИКИЙН САР ТУТМЫН МЭДЭЭЛЭЛ

2021 ОНЫ 9 САР



Арвайхээр хот

2021 он

Эрүүл мэндийн сар тутмын мэдээлэл 2021-9 сар

Энэхүү товхимолын дэлгэрэнгүй мэдээллийг [www.ov.mohs.gov.mn](http://www.ov.mohs.gov.mn) цахим хуудаснаас татаж харна уу.

Өвөрхангай аймгийн Эрүүл мэндийн газар Хяналт, шинжилгээ, үнэлгээ мэдээллийн хэлтсээс эрхлэн гаргав. E-mail: <http://www.ov.mohs.gov.mn/>, [uvurkhangaiemg@gmail.com](mailto:uvurkhangaiemg@gmail.com)

Утас: 7032-2195, 99668055

**Хянан тохиолдуулсан:**

Я. Жаргал

Эрүүл мэндийн газрын Хяналт, шинжилгээ, үнэлгээ, мэдээллийн хэлтсийн дарга

**Эмхэтгэсэн:**

Д. Нацагням

Эрүүл мэндийн газрын Эрүүл мэндийн мэдээ, мэдээллийн асуудал хариуцсан мэргэжилтэн, Статистикч их эмч

ЭРҮҮЛ МЭНДИЙН СТАТИСТИК ҮЗҮҮЛЭЛТҮҮД  
2020, 2021 оны эхний 9 сарын байдлаар

| №                  | Үзүүлэлт  | Нэгж                         | Өвөрхангай аймаг |         |               | Улсын дундаж |         |               |
|--------------------|---|------------------------------|------------------|---------|---------------|--------------|---------|---------------|
|                    |   |                              | 2020 он          | 2021 он | Өсөлт бууралт | 2020 он      | 2021 он | Өсөлт бууралт |
| 1                  | Төрсөн эх   | Бодит тоо                    | 1851             | 1660    | -191          | 57056        | 54515   | -2541         |
| 2                  | Амьд төрсөн хүүхэд                                    | Бодит тоо                    | 1855             | 1663    | -192          | 57490        | 54896   | -2594         |
| 3                  | Амьгүй төрсөн хүүхэд                                  | Бодит тоо                    | 9                | 5       | -4            | 319          | 303     | -16           |
|                    |   | 1000 нийт төрөлтөд           | 4.8              | 3.0     | -2            | 5.5          | 5.5     | 0.0           |
| 4                  | Эхийн эндэгдэл  | Бодит тоо                    | 1                | 1       | 0             | 20           | 48      | 28            |
|                    |   | 100 000 амьд төрөлтөд        | 53.9             | 0       | -53.9         | 34.8         | 87.4    | 52.6          |
| 5                  | 5 хүртэлх насны хүүхдийн эндэгдэл /0-4 нас 364 хоног/ | Бодит тоо                    | 19               | 23      | 4             | 836          | 738     | -98           |
|                    |   | 1000 амьд төрөлтөд           | 10.2             | 13.8    | 4             | 15.4         | 13.4    | -1.1          |
| 6                  | Нялхсын эндэгдэл /0-364 хоног/                        | Бодит тоо                    | 16               | 20      | 4             | 683          | 621     | -62           |
|                    |   | 1000 амьд төрөлтөд           | 8.6              | 12.0    | 3             | 11.9         | 11.3    | -0.6          |
|                    | Нярайн эндэгдэл /0-28 хоног/                          | Бодит тоо                    | 10               | 15      | 5             | 461          | 457     | -4            |
|                    |   | 1000 амьд төрөлтөд           | 5.4              | 9.0     | 4             | 8.0          | 8.3     | 0.3           |
|                    |   | Нялхсын эндэгдэлд эзлэх хувь | 62.5             | 75.0    | 13            | 67.5         | 73.6    | 6.1           |
|                    | Нярайн эрт үеийн эндэгдэл /0-6 хоног/                 | Бодит тоо                    | 6                | 10      | 4             | 344          | 349     | 5             |
|                    |   | Нярайн эндэгдэлд эзлэх хувь  | 60               | 66.7    | 7             | 74.6         | 76.4    | 1.8           |
|                    | Нярайн хожуу үеийн эндэгдэл /7-28 хоног/              | Бодит тоо                    | 4                | 5       | 1             | 117          | 108     | -9            |
|                    |   | Нярайн эндэгдэлд эзлэх хувь  | 40               | 33.3    | -7            | 25.4         | 23.6    | -1.8          |
|                    | 7   | Перинаталь эндэгдэл          | Бодит тоо        | 15      | 15            | 0            | 663     | 652           |
| 1000 нийт төрөлтөд |   |                              | 8.0              | 9.0     | 1             | 11.5         | 11.8    | 0.3           |
| 8                  | Нийт нас баралт                                       | Бодит тоо                    | 373              | 451     | 78            | 11998        | 13894   | 1896          |
| 9                  | Эмнэлгийн нас баралт                                  | Бодит тоо                    | 82               | 116     | 34            | 3403         | 4729    | 1326          |
|                    |   | Хувь                         | 22.0             | 25.7    | 4             | 28.4         | 34.0    | 5.6           |
| 10                 | Эмнэлэгт хоног болоогүй нас баралт                    | Бодит тоо                    | 16               | 14      | -2            | 825          | 942     | 117           |
|                    |   | Хувь                         | 19.55            | 12.1    | -7            | 24.2         | 19.9    | -4.3          |
| 11                 | Жирэмсний эрт хяналт                                  | Хувь                         | 92.2             | 92.9    | 1             | 89.7         | 90.5    | 0.8           |
| 12                 | Эмчлэгдсэн хүний тоо                                  | Бодит тоо                    | 17900            | 17898   | -2            | 641063       | 624903  | -16160        |
| 13                 | Ор хоног  | Бодит тоо                    | 98993            | 134513  | 35520         | 4466620      | 4714365 | 247745        |
| 14                 | Халдварт өвчин  | Бодит тоо                    | 452              | 9221    | 8769          | 24760        | 323191  | 298431        |
|                    |   | 10 000 хүн амд               | 38.8             | 796.7   | 758           | 75.1         | 962.6   | 887.5         |
| 15                 | Амьсгалын замын халдварт өвчин                        | Бодит тоо                    | 89               | 30      | -59           | 5131         | 1972    | -3159         |
|                    |   | 10 000 хүн амд               | 7.6              | 2.6     | -5            | 15.8         | 5.9     | -9.9          |
| 16                 | Бэлгийн замаар дамжих халдварт өвчин                  | Бодит тоо                    | 251              | 119     | -132          | 12743        | 6702    | -6041         |
|                    |   | 10 000 хүн амд               | 21.5             | 10.3    | -11           | 39.3         | 20      | -19.3         |
| 17                 | Гэдэсний халдварт өвчин                               | Бодит тоо                    | 81               | 0       | -81           | 3429         | 845     | -2584         |
|                    |   | 10 000 хүн амд               | 6.9              | 0.0     | -6.9          | 10.6         | 2.5     | -8.1          |
| 18                 | Зоонозын халдварт өвчин                               | Бодит тоо                    | 15               | 3       | -12           | 262          | 90      | -172          |
|                    |   | 10 000 хүн амд               | 1.3              | 0.3     | -1            | 0.8          | 0.3     | -0.5          |
| 19                 | Цусаар дамжих халдварт авчин                          | Бодит тоо                    | 6                | 2       | -4            | 167          | 70      | -97           |
|                    |   | 10 000 хүн амд               | 0.5              | 0.2     | -0.3          | 0.5          | 0.2     | -0.3          |
| 20                 | Бусад халдварт өвчин                                  | Бодит тоо                    | 4                | 9066    | 9062          | 3028         | 313512  | 310484        |
|                    |   | 10 000 хүн амд               | 0.3              | 783.3   | 783           | 9.4          | 933.8   | 924.4         |

## 1. Эх хүүхдийн эрүүл мэнд

### 1.1 Төрөлт

Аймгийн хэмжээнд 2021 оны эхний 9 сарын байдлаар 1660 эх төрсөн нь өнгөрсөн оны мөн үеэс 191 төрөлтөөр буюу 10.3 хувиар буурсан байна. Өмнөх оны мөн үетэй харьцуулахад төрөлт Баруунбаян-улаан (1), Богд(11),Бүрд (4), Нарийнтээл (5), Тарагт (3), Уянга (10), Хархорин(41) сумдуудад тус тус нэмэгдсэн байна. Төрсөн эхчүүдийн 1006 нь буюу 60.6 хувь нь эмчийн хяналтын үзлэгт 6 ба түүнээс дээш удаа хамрагдсан байна. 2021 оны эхний 9 сарын байдлаар мэс заслын аргаар төрсөн эхчүүд 441 буюу 26.6 хувийг эзэлж байгаа ба үүнээс 32.0 хувь нь жирэмсний хүндрэлтэй, 6.3 хувь нь төрөлтийн хүндрэлтэй, 1.4 хувь нь төрөлтийн дараах үеийн хүндрэлтэй төрсөн байна.

Зураг 1. Төрсөн эхийн эзлэх хувь, эмнэлгийн төрлөөр /2021 оны 9 сарын байдлаар/

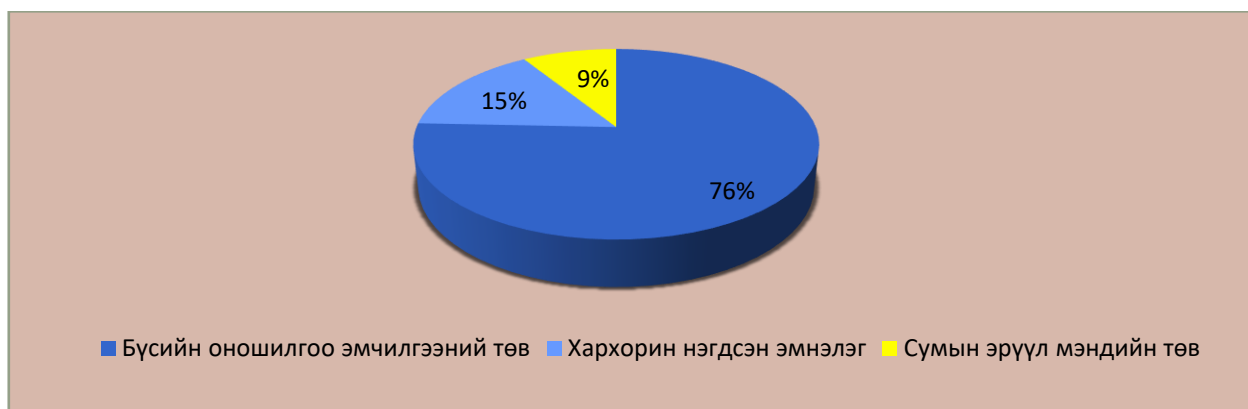

Зураг 2. Амьд төрсөн хүүхдийн тоо /2012-2021 оны эхний 9 сард/

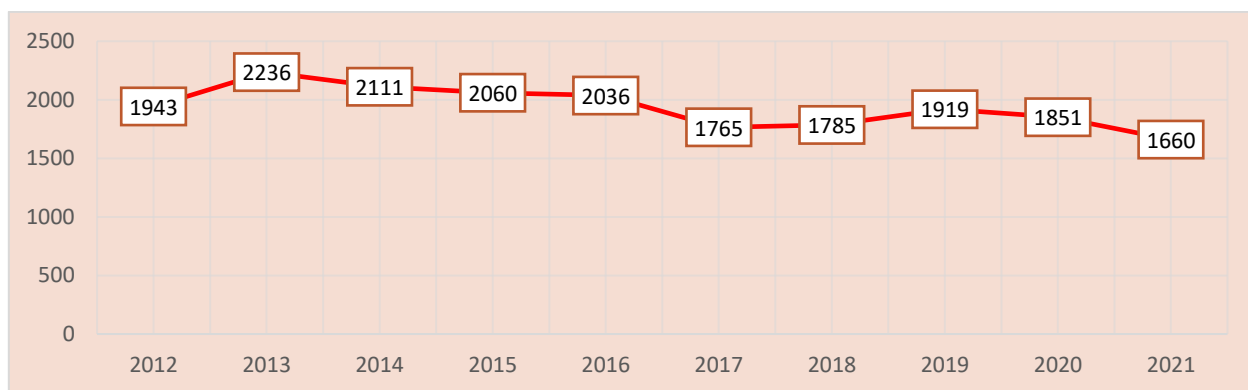

### 1.2. Хүүхдийн эрүүл мэнд

2021 оны эхний 9 сарын байдлаар аймгийн хэмжээнд 1663 хүүхэд амьд төрсөн нь өнгөрсөн оны мөн үеэс 192 хүүхдээр буурчээ. Төрөлтийн түвшин 1000 хүн амд 14.2 байна. Амьд төрсөн хүүхдийн 876 буюу 52.7 хувь нь хүү, 787 буюу 47.3 хувь нь охин байна. Төрөх үеийн хүйсийн харьцаа 100 охинд ойролцоогоор 111 хүү ногдож байна. Амьд төрсөн нийт хүүхдээс 55 нярай буюу 3.3 хувь нь 2500 грамаас доош жинтэй, 4 тохиолдол буюу 0.2 хувь нь төрөлхийн гажигтай төрсөн байна. Төрсний дараа 1 цагийн дотор хөхөө амласан хүүхдийн эзлэх хувь 96.9 байна. Дутуу төрөлтийн түвшин 1000 амьд төрөлтөд 49.9 байна. Амьгүй төрөлтийн түвшин 1000 нийт төрөлтөд 3.0 байна.

Эрүүл мэндийн сар тутмын мэдээлэл 2021-9 сар

Хүснэгт 1. Төрөлт, амьд, амьгүй төрсөн хүүхдийн мэдээлэл, 2020-2021 оны эхний 9 сар

|                                  | Төрсөн эх      |                      |                |                      | Амьд төрсөн хүүхэд |                      |                |                      | Амьгүй төрсөн хүүхэд |                      |                |                      |
|----------------------------------|----------------|----------------------|----------------|----------------------|--------------------|----------------------|----------------|----------------------|----------------------|----------------------|----------------|----------------------|
|                                  | 2020 оны 9 сар | 2020 оны эхний 9 сар | 2021 оны 9 сар | 2021 оны эхний 9 сар | 2020 оны 9 сар     | 2020 оны эхний 9 сар | 2021 оны 9 сар | 2021 оны эхний 9 сар | 2020 оны 9 сар       | 2020 оны эхний 9 сар | 2021 оны 9 сар | 2021 оны эхний 9 сар |
| БаруунБаян-Улаан                 | 1              | 4                    | 1              | 5                    | 1                  | 4                    | 1              | 5                    | 0                    | 0                    | 0              | 0                    |
| Бат-Өлзий                        | 4              | 23                   | 1              | 22                   | 4                  | 23                   | 1              | 22                   | 0                    | 0                    | 0              | 0                    |
| Баянгол                          | 0              | 0                    | 0              | 2                    |                    | 0                    |                | 2                    | 0                    | 0                    | 0              | 0                    |
| Баян-Өндөр                       | 0              | 9                    |                | 1                    |                    | 8                    |                | 1                    | 0                    | 1                    | 0              | 0                    |
| Богд                             | 0              | 28                   | 8              | 39                   |                    | 28                   | 8              | 39                   | 0                    | 0                    | 0              | 0                    |
| Бүрд                             | 0              | 4                    |                | 8                    |                    | 4                    |                | 8                    | 0                    | 0                    | 0              | 0                    |
| Гучин-Ус                         | 1              | 1                    |                | 1                    | 1                  | 1                    |                | 1                    | 0                    | 0                    | 0              | 0                    |
| Зүйл                             | 1              | 4                    | 0              | 2                    | 1                  | 4                    |                | 2                    | 0                    | 0                    | 0              | 0                    |
| ЗБУ                              |                | 5                    | 0              | 2                    | -                  | 5                    |                | 2                    | 0                    | 0                    | 0              | 0                    |
| Нарийнтгээл                      | 1              | 2                    | 2              | 7                    | 1                  | 2                    | 2              | 7                    | 0                    | 0                    | 0              | 0                    |
| Өлзийт                           |                | 3                    | 0              | 1                    | -                  | 3                    |                | 1                    | 0                    | 0                    | 0              | 0                    |
| Сант                             | 0              | 1                    |                | 1                    | -                  | 1                    |                | 1                    | 0                    | 0                    | 0              | 0                    |
| Тарагт                           | 0              | 0                    | 1              | 3                    | -                  | 0                    | 1              | 3                    | 0                    | 0                    | 0              | 0                    |
| Төгрөг                           | 1              | 2                    | 0              | 0                    | 1                  | 2                    |                | 0                    | 0                    | 0                    | 0              | 0                    |
| Уянга                            | 6              | 25                   | 1              | 35                   | 6                  | 25                   | 1              | 35                   | 0                    | 0                    | 0              | 0                    |
| Хайрхан-дулаан                   |                | 6                    | 0              | 2                    | -                  | 6                    |                | 2                    | 0                    | 0                    | 0              | 0                    |
| Хархорин                         | 23             | 215                  | 37             | 256                  | 22                 | 214                  | 36             | 255                  | 1                    | 1                    | 1              | 1                    |
| Хужирт                           | 6              | 41                   | 1              | 17                   | 6                  | 40                   | 1              | 16                   | 0                    | 1                    | 0              | 1                    |
| Бүсийн оношилгоо эмчилгээний төв | 195            | 1478                 | 140            | 1256                 | 194                | 1485                 | 141            | 1261                 | 1                    | 6                    | 0              | 3                    |
| Түшигдөлгөөн ӨЭМТ                |                |                      |                |                      |                    |                      |                |                      |                      |                      |                |                      |
| Асар-хайрхан                     |                |                      |                |                      |                    |                      |                |                      |                      |                      |                |                      |
| Аймгийн нийт дүн                 | 239            | 1851                 | 192            | 1660                 | 237                | 1855                 | 192            | 1663                 | 2                    | 9                    | 1              | 5                    |

Хүснэгт 2. Амьд төрсөн хүүхэд, эхийн тээлтийн хугацаа, хувиар, 2021 оны эхний 9 сар

|                                  | 22-28 долоо хоногтой | 29-32 долоо хоногтой | 33-36 долоо хоногтой | 37-42 долоо хоногтой | 42 долоо хоног доош дээш | Төрөлхийн гажигтай төрсөн | 2500 граас доош жинтэй төрсөн хүүхэд |
|----------------------------------|----------------------|----------------------|----------------------|----------------------|--------------------------|---------------------------|--------------------------------------|
| Баруун-баянулаан                 |                      | 0.0                  | 20.0                 | 80.0                 |                          | 0.0                       | 0.0                                  |
| Бат-Өлзий                        |                      | 4.5                  | 0.0                  | 95.5                 |                          | 0.0                       | 4.5                                  |
| Баянгол                          |                      | 0.0                  | 0.0                  | 100.0                |                          | 0.0                       | 0.0                                  |
| Баян-Өндөр                       |                      | 0.0                  | 0.0                  | 100.0                |                          | 0.0                       | 0.0                                  |
| Богд                             |                      | 2.6                  | 12.8                 | 84.6                 |                          | 0.0                       | 15.4                                 |
| Бүрд                             |                      | 0.0                  | 0.0                  | 100.0                |                          | 0.0                       | 0.0                                  |
| Гучин-Ус                         |                      | 0.0                  | 0.0                  | 100.0                |                          | 0.0                       | 0.0                                  |
| Зүйл                             |                      | 0.0                  | 0.0                  | 100.0                |                          | 0.0                       | 0.0                                  |
| Зүүн-баянулаан                   |                      | 0.0                  | 50.0                 | 50.0                 |                          | 0.0                       | 0.0                                  |
| Нарийнтгээл                      |                      | 0.0                  | 0.0                  | 100.0                |                          | 0.0                       | 0.0                                  |
| Өлзийт                           |                      | 0.0                  | 0.0                  | 100.0                |                          | 0.0                       | 0.0                                  |
| Сант                             |                      | 0.0                  | 0.0                  | 100.0                |                          | 0.0                       | 0.0                                  |
| Тарагт                           |                      | 0.0                  | 0.0                  | 100.0                |                          | 0.0                       | 0.0                                  |
| Төгрөг                           |                      |                      |                      |                      |                          |                           |                                      |
| Уянга                            |                      | 0.0                  | 2.9                  | 97.1                 |                          | 0.0                       | 0.0                                  |
| Хайрхандулаан                    |                      | 0.0                  | 50.0                 | 50.0                 |                          | 0.0                       | 50.0                                 |
| Хархорин                         |                      | 0.4                  | 2.4                  | 97.3                 |                          | 1.2                       | 1.6                                  |
| Хужирт                           |                      | 0.0                  | 0.0                  | 100.0                |                          | 0.0                       | 0.0                                  |
| Бүсийн оношилгоо эмчилгээний төв | 0.16                 | 0.9                  | 4.1                  | 94.8                 |                          | 0.1                       | 3.4                                  |
| Аймгийн дундаж                   | 0.12                 | 0.8                  | 4.0                  | 95.0                 | 0                        | 0.2                       | 3.3                                  |

2021 оны эхний 9 сард 1663 амьд хүүхэд төрж, 10 жилийн өмнөхтэй харьцуулахад 283 тохиолдлоор, сүүлийн 10 жилийн дундажтай харьцуулахад 274 тохиолдлоор тус тус буурсан үзүүлэлттэй байна.

### 1.3. Эх хүүхдийн үзүүлэлт

Хүснэгт 3. Эх нялхсын үзүүлэлт, 2020-2021 оны эхний 9 сар

| Сумдын нэрс          | Эхийн эндэгдэл       |                       |                      |                       | Нийт амьд төрсөн хүүхэд |     |      | 0-6 хоногтой эрт нярайн эндэгдэл |     |      |                                    |                      |
|----------------------|----------------------|-----------------------|----------------------|-----------------------|-------------------------|-----|------|----------------------------------|-----|------|------------------------------------|----------------------|
|                      | 2020 оны эхний 9 сар | 100 000 амьд төрөлтөд | 2021 оны эхний 9 сар | 100 000 амьд төрөлтөд | БОЭТ                    | Сум | Бүгд | БОЭТ                             | Сум | Бүгд | 2021 оны 9 сар, 1000 амьд төрөлтөд | 2020 оны эхний 9 сар |
| ББУлаан              |                      |                       | 1                    | 2381.0                | 33                      | 9   | 42   | 1                                |     | 1    | 23.8                               | 0.0                  |
| Бат-Өлзий            |                      |                       |                      | 0.0                   | 59                      | 18  | 77   |                                  |     | 0    | 0.0                                | 0.0                  |
| Баянгол              |                      |                       |                      | 0.0                   | 32                      | 3   | 35   |                                  |     | 0    | 0.0                                | 0.0                  |
| Баян-Өндөр           |                      |                       |                      | 0.0                   | 30                      | 1   | 31   | 2                                |     | 2    | 64.5                               | 0.0                  |
| Богд                 |                      |                       |                      | 0.0                   | 43                      | 39  | 82   |                                  | 1   | 1    | 12.2                               | 16.8                 |
| Бүрд                 |                      |                       |                      | 0.0                   | 16                      | 8   | 24   |                                  |     | 0    | 0.0                                | 0.0                  |
| Гучин-Ус             |                      |                       |                      | 0.0                   | 26                      |     | 26   |                                  |     | 0    | 0.0                                | 0.0                  |
| Зүйл                 |                      |                       |                      | 0.0                   | 15                      | 1   | 16   |                                  |     | 0    | 0.0                                | 0.0                  |
| ЗБУ                  |                      |                       |                      | 0.0                   | 40                      | 4   | 44   |                                  |     | 0    | 0.0                                | 0.0                  |
| Нарийнтгээл          |                      |                       |                      | 0.0                   | 37                      | 5   | 42   | 1                                |     | 1    | 23.8                               | 0.0                  |
| Өлзийт               |                      |                       |                      |                       | 23                      | 1   | 24   |                                  |     | 0    |                                    | 0.0                  |
| Сант                 |                      |                       |                      | 0.0                   | 37                      | 2   | 39   | 1                                |     | 1    | 25.6                               | 0.0                  |
| Тарагт               |                      |                       |                      | 0.0                   | 34                      | 4   | 38   |                                  |     | 0    | 0.0                                | 0.0                  |
| Төгрөг               |                      |                       |                      | 0.0                   | 28                      |     | 28   |                                  |     | 0    | 0.0                                | 0.0                  |
| Уянга                |                      |                       |                      | 0.0                   | 102                     | 34  | 136  |                                  |     | 0    | 0.0                                | 0.0                  |
| Хайрхан-дулаан       |                      |                       |                      | 0.0                   | 30                      | 1   | 31   |                                  |     | 0    | 0.0                                | 0.0                  |
| Хархорин             |                      |                       |                      | 0.0                   | 2                       | 54  | 56   |                                  |     | 0    | 0.0                                | 0.0                  |
| Хужирт               |                      |                       |                      | 0.0                   | 48                      | 32  | 80   |                                  |     | 0    | 0.0                                | 10.5                 |
| Уянсэтгэл ӨЭМТ       | 1                    | 621.1                 |                      | 0.0                   | 170                     |     | 170  | 2                                |     | 2    | 11.8                               | 12.4                 |
| Түшигдөлгөөн ӨЭМТ    |                      |                       |                      | 0.0                   | 132                     |     | 132  | 1                                |     | 1    | 7.6                                | 0.0                  |
| Нарны дөш ӨЭМТ       |                      |                       |                      | 0.0                   | 237                     | 1   | 238  | 1                                |     | 1    | 4.2                                | 4.4                  |
| Энэрэл-Хархорин ӨЭМТ |                      |                       |                      | 0.0                   | 7                       | 107 | 114  |                                  |     | 0    | 0.0                                | 0.0                  |
| Харьяалалын бус      |                      |                       |                      | 0.0                   | 80                      | 78  | 158  |                                  |     | 0    | 0.0                                | 0.0                  |
| Дүн                  | 1                    | 53.9                  | 1                    | 60.1                  | 1261                    | 402 | 1663 | 9                                | 1   | 10   | 6.0                                | 3.2                  |

Амьд төрсөн хүүхдийн 75.8 хувь нь Бүсийн оношилгоо эмчилгээний төвд, 24.2 хувь нь сумын эрүүл мэндийн төвд төрсөн байна. 2021 оны эхний 9 сарын байдлаар 0-6 хоногтой эрт нярайн эндэгдлийн 8 тохиолдол бүртгэгдсэн байна.

Зураг 3. Нялхас, 0-5 хүртэлх насны хүүхдийн эндэгдэл, 1 000 амьд төрөлтөд, 2017-2021 оны эхний 9 сар



Эрүүл мэндийн сар тутмын мэдээлэл 2021-9 сар

Хүснэгт 4. 1 000 амьд төрөлтөнд ногдох нялхас, 0-5 хүртэлх насны хүүхдийн эндэгдэл, сумдаар, 2020-2021 оны 9 сар

| Сумдын нэрс       | Нялхсын эндэгдэл |     |      |                                   |                      | 0-5 хүртлэх насны хүүхдийн эндэгдэл |     |      |                                   |                      |
|-------------------|------------------|-----|------|-----------------------------------|----------------------|-------------------------------------|-----|------|-----------------------------------|----------------------|
|                   | БОЭТ             | Сум | Бүгд | 2021 оны 9 сар 1000 амьд төрөлтөд | 2020 оны эхний 9 сар | БОЭТ                                | Сум | Бүгд | 2021 оны 9 сар 1000 амьд төрөлтөд | 2020 оны эхний 9 сар |
| БаруунБаян-Улаан  | 1                |     | 1    | 23.8                              | 0.0                  | 1                                   |     | 1    | 23.8                              | 0.0                  |
| Бат-Өлзий         |                  | 1   | 1    | 13.0                              | 0.0                  |                                     | 1   | 1    | 13.0                              | 9.9                  |
| Баянгол           |                  |     | 0    | 0.0                               | 0.0                  |                                     |     | 0    | 0.0                               | 0.0                  |
| Баян-Өндөр        | 2                |     | 2    | 64.5                              | 0.0                  | 2                                   |     | 2    | 64.5                              | 0.0                  |
| Богд              |                  | 1   | 1    | 12.2                              | 16.8                 |                                     | 1   | 1    | 12.2                              | 16.8                 |
| Бүрд              | 1                |     | 1    | 41.7                              | 55.6                 | 1                                   |     | 1    | 41.7                              | 55.6                 |
| Гучин-Ус          |                  |     | 0    | 0.0                               | 40.0                 |                                     |     | 0    | 0.0                               | 40.0                 |
| Зүйл              |                  |     | 0    | 0.0                               | 0.0                  |                                     |     | 0    | 0.0                               | 35.7                 |
| ЗБУ               | 1                |     | 1    | 22.7                              | 0.0                  | 1                                   |     | 1    | 22.7                              | 0.0                  |
| Нарийнтээл        | 1                |     | 1    | 23.8                              | 15.2                 | 1                                   |     | 1    | 23.8                              | 15.2                 |
| Өлзийт            |                  |     | 0    |                                   | 0.0                  |                                     |     | 0    |                                   | 0.0                  |
| Сант              | 1                |     | 1    | 25.6                              | 0.0                  | 1                                   |     | 1    | 25.6                              | 0.0                  |
| Тарагт            |                  |     | 0    | 0.0                               | 0.0                  |                                     |     | 0    | 0.0                               | 0.0                  |
| Төгрөг            |                  |     | 0    | 0.0                               | 0.0                  |                                     |     | 0    | 0.0                               | 0.0                  |
| Уянга             |                  |     | 0    | 0.0                               | 0.0                  |                                     | 1   | 1    | 7.4                               | 0.0                  |
| Хайрхандулаан     |                  |     | 0    | 0.0                               | 20.8                 |                                     |     | 0    | 0.0                               | 20.8                 |
| Хархорин          |                  |     | 0    | 0.0                               | 0.0                  |                                     |     | 0    | 0.0                               | 0.0                  |
| Хужирт            |                  |     | 0    | 0.0                               | 21.1                 |                                     |     | 0    | 0.0                               | 31.6                 |
| Уянсэтгэл ӨЭМТ    | 4                | 1   | 5    | 29.4                              | 31.1                 | 4                                   | 1   | 5    | 29.4                              | 31.1                 |
| Түшигдөлгөөн ӨЭМТ | 2                |     | 2    | 15.2                              | 6.1                  | 3                                   | 1   | 4    | 30.3                              | 6.1                  |
| Нарны дөш ӨЭМТ    | 1                |     | 1    |                                   | 8.8                  | 1                                   |     | 1    | 4.2                               | 8.8                  |
| Энэрэл-ХХ ӨЭМТ    | 1                |     | 1    | 8.8                               | 0.0                  | 1                                   |     | 1    | 8.8                               | 0.0                  |
| Харьяалалын бус   | 2                |     | 2    | 12.7                              | 0.0                  | 2                                   |     | 2    | 12.7                              | 0.0                  |
| Аймгийн дүн       | 17               | 3   | 20   | 12.0                              | 8.6                  | 18                                  | 5   | 23   | 13.8                              | 10.2                 |
| Улсын дундаж      |                  |     |      | 11.3                              | 11.9                 |                                     |     |      | 13.4                              | 15.4                 |

2021 оны эхний 9 сарын байдлаар 0-1 хүртэлх насны хүүхдийн эндэгдлийн 20 тохиолдол бүртгэгдэж 1 000 амьд төрөлтөнд 12.0 ноогдож байгаа нь өмнөх оны мөн үеэс 3.4 пунктээр, улсын дунджаас 0.7 пунктээр тус тус өндөр үзүүлэлттэй байна.

0-5 хүртэлх насны хүүхдийн эндэгдлийн 23 тохиолдол бүртгэгдэж 1 000 амьд төрөлтөнд 13.8 ноогдож байгаа нь өмнөх оны мөн үеэс 3.6 пунктээр, улсын дунджаас 0.4 пунктээр тус тус өндөр үзүүлэлттэй байна. 0-5 хүртэлх насны хүүхдийн эндэгдэлд гэрийн нас баралт, осол гэмтлийн шалтгаант нас баралтын 4 тохиолдол бүртгэгдэж хүүхдийн эндэгдлийн 17.4 хувийг эзэлж байна.

Хүснэгт 5. Хүүхдийн эндэгдэл, тохиолдлын тоогоор, 2020-2021 оны эхний 9 сард

|                  | Нярайн эндэгдэл /0-28 хоногтой нярай/ |                      | Нялхсын эндэгдэл |                      |                |                      | 1-5 хүртлэх насны хүүхдийн эндэгдэл |                      |                |                      |
|------------------|---------------------------------------|----------------------|------------------|----------------------|----------------|----------------------|-------------------------------------|----------------------|----------------|----------------------|
|                  | 2020 оны эхний 9 сар                  | 2021 оны эхний 9 сар | 2020 оны 9 сар   | 2020 оны эхний 9 сар | 2021 оны 9 сар | 2021 оны эхний 9 сар | 2020 оны 9 сар                      | 2020 оны эхний 9 сар | 2021 оны 9 сар | 2021 оны эхний 9 сар |
| Баруунбаян-Улаан |                                       | 1                    |                  |                      |                | 1                    |                                     |                      |                | 0                    |

Эрүүл мэндийн сар тутмын мэдээлэл 2021-9 сар

|                   |    |    |   |    |   |    |   |   |   |   |
|-------------------|----|----|---|----|---|----|---|---|---|---|
| Бат-Өлзий         |    | 1  |   |    |   | 1  |   | 1 |   | 0 |
| Баянгол           |    |    |   |    |   | 0  |   |   |   | 0 |
| Баян-Өндөр        |    | 2  |   |    |   | 2  |   |   |   | 0 |
| Богд              | 2  | 1  |   | 2  |   | 1  |   |   |   | 0 |
| Бүрд              |    | 1  |   | 1  |   | 1  |   |   |   | 0 |
| Гучин-Ус          | 1  |    |   | 1  |   | 0  |   |   |   | 0 |
| Зүйл              |    |    |   |    |   | 0  | 1 | 1 |   | 0 |
| Зүүнбаян-Улаан    |    |    |   |    |   | 1  |   |   |   | 0 |
| Нарийнтээл        | 1  | 1  |   | 1  |   | 1  |   |   |   | 0 |
| Өлзийт            |    |    |   |    |   | 0  |   |   |   | 0 |
| Сант              |    | 1  |   |    |   | 1  |   |   |   | 0 |
| Тарагт            |    |    |   |    |   | 0  |   |   |   | 0 |
| Төгрөг            |    |    |   |    |   | 0  |   |   |   | 0 |
| Уянга             |    |    |   |    |   | 0  |   |   |   | 1 |
| Хайрхандулаан     |    |    |   | 1  |   | 0  |   |   |   | 0 |
| Хархорин          |    |    |   |    |   | 0  |   |   |   | 0 |
| Хужирт            | 2  |    |   | 2  |   | 0  |   | 1 |   | 0 |
| Уянсэтгэл ӨЭМТ    | 2  | 2  |   | 5  | 1 | 5  |   |   |   | 0 |
| Түшигдөлгөөн ӨЭМТ | 1  | 2  |   | 1  |   | 2  |   |   |   | 2 |
| Нарны дөш ӨЭМТ    | 1  | 1  |   | 2  |   | 1  |   |   |   | 0 |
| Энэрэл-ХХ         |    | 1  |   |    |   | 1  |   |   |   | 0 |
| Харьяа/бус        |    | 1  |   |    | 1 | 2  |   |   |   | 0 |
| Дүн               | 10 | 15 | 0 | 16 | 2 | 20 | 1 | 3 | 0 | 3 |
| Үүнээс БОЭТ-д     | 6  | 13 |   | 10 | 2 | 19 |   | 0 |   | 1 |

Зураг 4. Тав хуртэлх насны хүүхдийн жинлэсэн хүүхдийн мэдээлэл, 2021 оны 9 сар

|                | Тухайн сард<br>жинлэсэн хүүхдийн<br>тоо | Үүнээс                             |   |   | А амин дэм уусан | Д амин дэм уусан | Олон найрлагат<br>бичил гэжээл<br>хэрэглэсэн хүүхдийн<br>тоо |
|----------------|---|------------------------------------|---|---|------------------|------------------|--|
|                |   | Туранхай /жин,<br>өндөр/<br>өндөр/ | Тураалтай /жин<br>насны үзүүлэлт/<br>өндөр/ | Өсөлтийн<br>хоцрогдолтой<br>/өндөр насны<br>үзүүлэлт/<br>өндөр/ |                  |                  |  |
| ББУлаан        | 73                                      |                                    |   |   |                  |                  |  |
| Бат-Өлзий      | 485                                     | 2                                  | 0   | 2   |                  | 68               |  |
| Баянгол        | 131                                     |                                    |   |   |                  | 103              |  |
| Баян-Өндөр     | 67                                      |                                    |   |   |                  | 55               |  |
| Богд           | 48                                      |                                    |   |   |                  | 30               |  |
| Бүрд           | 72                                      |                                    |   |   |                  | 21               |  |
| Гучин-Ус       | 43                                      |                                    |   |   |                  | 28               |  |
| Зүйл           | 124                                     |                                    |   |   |                  | 23               |  |
| ЗБУ            | 35                                      |                                    |   |   |                  | 18               |  |
| Нарийнтээл     | 120                                     |                                    |   |   |                  | 98               |  |
| Өлзийт         | 95                                      |                                    |   |   |                  | 50               |  |
| Сант           | 98                                      |                                    |   |   |                  | 41               |  |
| Тарагт         | 82                                      | 1                                  |   |   |                  | 44               |  |
| Төгрөг         | 57                                      |                                    | 2   |   |                  | 54               |  |
| Уянга          | 652                                     | 2                                  |   | 1   |                  | 652              |  |
| Хайрхандулаан  | 248                                     |                                    |   |   |                  | 92               |  |
| Хархорин       | 0                                       |                                    |   |   |                  |                  |  |
| Хужирт         | 0                                       |                                    |   |   |                  |                  |  |
| БОЭТ           |   |                                    |   |   |                  |                  |  |
| Уянсэтгэл ӨЭМТ | 234                                     | 3                                  | 2   | 4   |                  | 280              |  |



Эрүүл мэндийн сар тутмын мэдээлэл 2021-9 сар

|                   |      |   |   |   |   |      |   |
|-------------------|------|---|---|---|---|------|---|
| Түшигдөлгөөн ӨЭМТ | 211  |   | 1 |   |   | 183  |   |
| Нарны дөш ӨЭМТ    | 258  |   | 1 |   |   | 200  |   |
| Энэрэл-XX ӨЭМТ    | 81   |   |   |   |   | 86   |   |
| Аймгийн дүн       | 3214 | 8 | 6 | 7 | 0 | 2126 | 0 |

2021 оны 9 сард 0-5 хүртэлх насны 3214 хүүхэд жинлэснээс 0.2 хувь нь туранхай, 0.2 хувь нь тураалтай, 0.2 хувь нь өсөлтийн хоцрогдолтой байна.

### 1.4. Товлолт дархлаажуулалт

Хүснэгт 6. Дархлаажуулалтын 2021 оны эхний 9 сарын хамрагдалтын хувь, сум, өрхөөр

|                  | Халдварт сүрьеэгийн эсрэг вакцин |            |       | Халдварт саа 0-р тун |            |       | Халдварт саа 3-р тун |            |       | Халдварт саа 4-р тун |            |       |
|------------------|----------------------------------|------------|-------|----------------------|------------|-------|----------------------|------------|-------|----------------------|------------|-------|
|                  | Хамрагдвал зохих                 | Хамрагдсан | Хувь  | Хамрагдвал зохих     | Хамрагдсан | Хувь  | Хамрагдвал зохих     | Хамрагдсан | Хувь  | Хамрагдвал зохих     | Хамрагдсан | Хувь  |
| Баруунбаян-Улаан | 5                                | 5          | 100.0 | 5                    | 5          | 100.0 | 46                   | 43         | 93.5  | 43                   | 38         | 88.4  |
| Бат-Өлзий        | 21                               | 20         | 95.2  | 21                   | 20         | 95.2  | 118                  | 116        | 98.3  | 124                  | 121        | 97.6  |
| Баянгол          | 2                                | 2          | 100.0 | 2                    | 2          | 100.0 | 37                   | 37         | 100.0 | 49                   | 49         | 100.0 |
| Баян-Өндөр       | 1                                | 1          | 100.0 | 1                    | 1          | 100.0 | 38                   | 36         | 94.7  | 47                   | 46         | 97.9  |
| Богд             | 38                               | 38         | 100.0 | 38                   | 38         | 100.0 | 83                   | 82         | 98.8  | 85                   | 83         | 97.6  |
| Бүрд             | 8                                | 8          | 100.0 | 8                    | 8          | 100.0 | 38                   | 36         | 94.7  | 39                   | 39         | 100   |
| Гучин-Ус         | 1                                | 1          | 100.0 | 1                    | 1          | 100.0 | 30                   | 30         | 100.0 | 30                   | 30         | 100   |
| Зүйл             | 2                                | 2          | 100.0 | 2                    | 2          | 100.0 | 26                   | 26         | 100.0 | 25                   | 25         | 100.0 |
| Зүүнбаян-Улаан   | 2                                | 2          | 100.0 | 2                    | 2          | 100.0 | 40                   | 39         | 97.5  | 26                   | 26         | 100.0 |
| Нарийнтгээл      | 7                                | 7          | 100.0 | 7                    | 7          | 100.0 | 46                   | 46         | 100.0 | 53                   | 53         | 100.0 |
| Өлзийт           | 1                                | 1          | 100.0 | 1                    | 1          | 100.0 | 28                   | 26         | 92.9  | 27                   | 25         | 92.6  |
| Сант             | 1                                | 1          | 100.0 | 1                    | 1          | 100.0 | 40                   | 37         | 92.5  | 22                   | 21         | 95.5  |
| Тарагт           | 3                                | 3          | 100.0 | 3                    | 3          | 100.0 | 13                   | 13         | 100.0 | 20                   | 16         | 80.0  |
| Төгрөг           | 0                                | 0          |       | 0                    | 0          |       | 32                   | 32         | 100.0 | 31                   | 31         | 100.0 |
| Уянга            | 35                               | 35         | 100.0 | 35                   | 35         | 100.0 | 152                  | 139        | 91.4  | 151                  | 144        | 95.4  |
| Хайрхандулаан    | 2                                | 2          | 100.0 | 2                    | 2          | 100.0 | 37                   | 37         | 100.0 | 33                   | 33         | 100.0 |
| Хархорин         | 254                              | 252        | 99.2  | 254                  | 252        | 99.2  | 178                  | 169        | 94.9  | 155                  | 148        | 95.5  |
| Хужирт           | 16                               | 16         | 100.0 | 16                   | 16         | 100.0 | 119                  | 107        | 89.9  | 107                  | 100        | 93.5  |
| Нарны дөш        | 222                              | 222        | 100.0 | 222                  | 222        | 100.0 | 258                  | 253        | 98.1  | 263                  | 241        | 91.6  |
| Уянсэтгэл        | 137                              | 136        | 99.3  | 137                  | 136        | 99.3  | 177                  | 165        | 93.2  | 156                  | 142        | 91.0  |
| Түшиг-дөлгөөн    | 125                              | 123        | 98.4  | 125                  | 123        | 98.4  | 158                  | 153        | 96.8  | 153                  | 145        | 94.8  |
| БОЭТ             | 776                              | 772        | 99.5  | 776                  | 772        | 99.5  | 0                    | 0          |       | 0                    | 0          |       |
| Аймгийн нийлбэр  | 1659                             | 1649       | 99.4  | 1659                 | 1649       | 99.4  | 1694                 | 1622       | 95.7  | 1639                 | 1556       | 94.9  |

Хүснэгт 7. Дархлаажуулалтын 2021 оны эхний 9 сарын хамрагдалтын хувь, сум, өрхөөр

|                  | Тавт /СХТ + Геп В +ХиВ-ийн 1-р тун/ |            |      | Тавт /СХТ + Геп В +ХиВ-ийн 3-р тун/ |            |       | Улаанбурхан, Гахайн хавдар, Улаануудын эсрэг вакцин 1-р тун |            |       | Улаанбурхан, Гахайн хавдар, Улаануудын эсрэг вакцин 2-р тун |            |       | А гепатит 1-р тун |            |       |
|------------------|-------------------------------------|------------|------|-------------------------------------|------------|-------|---|------------|-------|---|------------|-------|-------------------|------------|-------|
|                  | Хамрагдвал зохих                    | Хамрагдсан | Хувь | Хамрагдвал зохих                    | Хамрагдсан | Хувь  | Хамрагдвал зохих  | Хамрагдсан | Хувь  | Хамрагдвал зохих  | Хамрагдсан | Хувь  | Хамрагдвал зохих  | Хамрагдсан | Хувь  |
| БаруунБаян-Улаан | 49                                  | 41         | 83.7 | 46                                  | 43         | 93.5  | 45  | 36         | 80.0  | 44  | 38         | 86.4  | 46                | 46         | 100.0 |
| Бат-Өлзий        | 108                                 | 105        | 97.2 | 118                                 | 116        | 98.3  | 121   | 119        | 98.3  | 128   | 122        | 95.3  | 112               | 111        | 99.1  |
| Баянгол          | 37                                  | 35         | 94.6 | 37                                  | 37         | 100.0 | 50  | 50         | 100.0 | 43  | 43         | 100.0 | 54                | 54         | 100.0 |
| Баян-Өндөр       | 35                                  | 32         | 91.4 | 38                                  | 36         | 94.7  | 35  | 35         | 100.0 | 49  | 47         | 95.9  | 43                | 41         | 95.3  |

Эрүүл мэндийн сар тутмын мэдээлэл 2021-9 сар

|                     |      |      |       |      |      |       |      |      |       |      |      |       |      |      |       |
|---------------------|------|------|-------|------|------|-------|------|------|-------|------|------|-------|------|------|-------|
| Богд                | 82   | 81   | 98.8  | 83   | 82   | 98.8  | 97   | 95   | 97.9  | 82   | 73   | 89.0  | 111  | 109  | 98.2  |
| Бүрд                | 36   | 35   | 97.2  | 38   | 36   | 94.7  | 40   | 37   | 92.5  | 35   | 31   | 88.6  | 38   | 38   | 100.0 |
| Гучин-Ус            | 31   | 31   | 100.0 | 30   | 30   | 100.0 | 21   | 21   | 100.0 | 24   | 24   | 100.0 | 21   | 21   | 100.0 |
| Зүйл                | 23   | 22   | 95.7  | 26   | 26   | 100.0 | 18   | 18   | 100.0 | 32   | 32   | 100.0 | 23   | 23   | 100.0 |
| ЗБУ                 | 39   | 38   | 97.4  | 40   | 39   | 97.5  | 43   | 40   | 93.0  | 45   | 44   | 97.8  | 54   | 52   | 96.3  |
| Нарийнтгээл         | 42   | 42   | 100.0 | 46   | 46   | 100.0 | 56   | 56   | 100.0 | 32   | 32   | 100.0 | 50   | 50   | 100.0 |
| Өлзийт              | 19   | 18   | 94.7  | 28   | 26   | 92.9  | 18   | 18   | 100.0 | 20   | 20   | 100.0 | 20   | 20   | 100.0 |
| Санг                | 37   | 32   | 86.5  | 40   | 37   | 92.5  | 34   | 28   | 82.4  | 36   | 29   | 80.6  | 33   | 26   | 78.8  |
| Тарагт              | 19   | 17   | 89.5  | 13   | 13   | 100.0 | 25   | 19   | 76.0  | 32   | 27   | 84.4  | 29   | 27   | 93.1  |
| Төгрөг              | 28   | 28   | 100.0 | 31   | 31   | 100.0 | 29   | 29   | 100.0 | 34   | 33   | 97.1  | 26   | 26   | 100.0 |
| Уянга               | 152  | 151  | 99.3  | 152  | 139  | 91.4  | 143  | 133  | 93.0  | 147  | 132  | 89.8  | 141  | 130  | 92.2  |
| ХДулаан             | 35   | 35   | 100.0 | 37   | 37   | 100.0 | 48   | 48   | 100.0 | 40   | 40   | 100.0 | 37   | 37   | 100.0 |
| Хархорин            | 222  | 219  | 98.6  | 178  | 169  | 94.9  | 191  | 176  | 92.1  | 188  | 164  | 87.2  | 178  | 162  | 91.0  |
| Хужирт              | 94   | 80   | 85.1  | 119  | 107  | 89.9  | 120  | 106  | 88.3  | 99   | 75   | 75.8  | 118  | 93   | 78.8  |
| Нарны дөш           | 257  | 256  | 99.6  | 258  | 253  | 98.1  | 242  | 222  | 91.7  | 185  | 161  | 87.0  | 213  | 193  | 90.6  |
| Уянсэтгэл           | 192  | 176  | 91.7  | 177  | 165  | 93.2  | 160  | 151  | 94.4  | 140  | 129  | 92.1  | 149  | 139  | 93.3  |
| Түшиг-дөлгөөн       | 156  | 156  | 100.0 | 158  | 153  | 96.8  | 166  | 158  | 95.2  | 167  | 143  | 85.6  | 182  | 160  | 87.9  |
| БОЭТ                | 0    | 0    |       | 0    | 0    |       | 0    | 0    |       | 0    | 0    |       | 0    | 0    |       |
| Аймгийн нийлбэр дүн | 1693 | 1630 | 96.3  | 1693 | 1621 | 95.7  | 1702 | 1595 | 93.7  | 1602 | 1439 | 89.8  | 1678 | 1558 | 92.8  |

## 2. Эмнэлгийн тусламж үйлчилгээ

### 2.1. Амбулаторийн тусламж үйлчилгээ

Аймгийн хэмжээнд 2021 оны эхний 9 сарын байдлаар нийт 252080 эмчийн үзлэг хийгдсэнээс 40.0 хувийг урьдчилан сэргийлэх үзлэг, 37.8 хувийг өвчний учир амбулаторт, 12.1 хувийг идэвхитэй хяналтын үзлэг, 10.1 хувийг гэрийн үзлэг тус тус эзэлж байна.

Зураг 5. Үзлэгийн төрөл, улс, аймгийн дундаж, 2021 оны эхний 9 сар

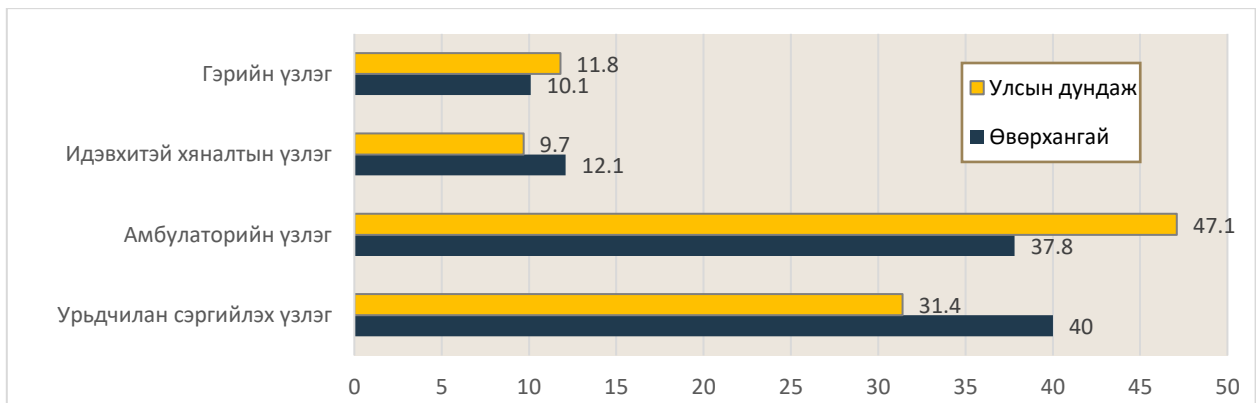

Зураг 6. Нийт үзлэгийн тоо, 2017-2021 оны эхний 9 сар

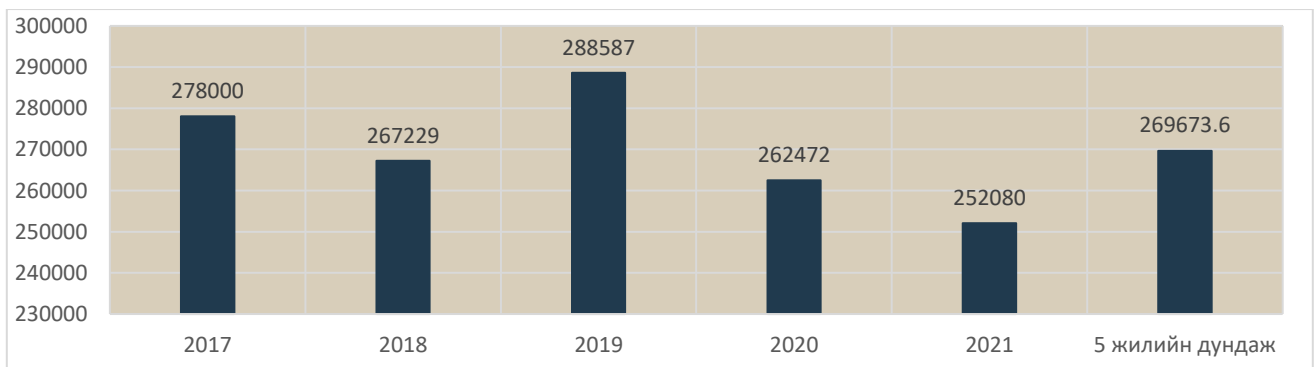

Эрүүл мэндийн сар тутмын мэдээлэл 2021-9 сар

Хүснэгт 8. Үзлэгийн төрөл сумдаар, 2021 оны эхний 9 сар

| Байгууллагын нэрс | Нийт үзлэгийн тоо | Үүнээс                            |                        |                            |                                |                       |
|-------------------|-------------------|-----------------------------------|------------------------|----------------------------|--------------------------------|-----------------------|
|                   |                   | Урьдчилан сэргийлэх үзлэгийн хувь | Өвчний учир амбулаторт | Диспансерийн хяналтын хувь | Гэрийн идэвхитэй хяналтын хувь | Гэрийн дуудлагын хувь |
| Баруунбаян-Улаан  | 4462              | 78.2                              | 12.8                   | 1.5                        | 2.0                            | 5.6                   |
| Бат-Өлзий         | 11306             | 68.1                              | 13.3                   | 7.7                        | 5.7                            | 5.2                   |
| Баянгол           | 3720              | 30.6                              | 52.3                   | 3.4                        | 12.6                           | 1.1                   |
| Баян-Өндөр        | 3167              | 46.9                              | 40.4                   | 6.1                        | 5.8                            | 0.8                   |
| Богд              | 7154              | 68.8                              | 11.9                   | 14.3                       | 3.7                            | 1.3                   |
| Бүрд              | 2844              | 63.4                              | 16.9                   | 10.8                       | 6.5                            | 2.3                   |
| Гучин-Ус          | 1152              | 50.4                              | 29.7                   | 3.3                        | 14.1                           | 2.4                   |
| Зүйл              | 1978              | 45.2                              | 40.1                   | 7.0                        | 3.6                            | 4.0                   |
| Зүүнбаян-Улаан    | 4317              | 35.0                              | 33.1                   | 4.6                        | 20.2                           | 7.2                   |
| Нарийнтээл        | 3974              | 35.5                              | 44.3                   | 14.2                       | 0.2                            | 5.8                   |
| Өлзийт            | 1164              | 31.5                              | 27.1                   | 9.7                        | 11.3                           | 20.3                  |
| Сант              | 2913              | 32.4                              | 26.7                   | 22.7                       | 12.3                           | 6.0                   |
| Тарагт            | 5563              | 64.0                              | 13.6                   | 7.4                        | 9.2                            | 5.8                   |
| Төгрөг            | 6060              | 43.2                              | 35.5                   | 10.6                       | 6.0                            | 4.6                   |
| Уянга             | 10909             | 42.6                              | 29.4                   | 13.9                       | 7.5                            | 6.6                   |
| Хайрхандулаан     | 1749              | 32.4                              | 46.0                   | 7.8                        | 7.0                            | 6.9                   |
| Хархорин          | 18792             | 14.5                              | 71.6                   | 7.1                        | 6.8                            | 0.0                   |
| Хужирт            | 7084              | 33.4                              | 39.3                   | 7.6                        | 7.9                            | 11.8                  |
| БОӨТ              | 60839             | 23.6                              | 62.8                   | 12.6                       | 0.0                            | 1.1                   |
| Уянсэтгэл         | 14544             | 36.7                              | 20.9                   | 29.9                       | 9.0                            | 3.5                   |
| Түшигдөлгөөн      | 23526             | 63.2                              | 17.6                   | 5.7                        | 11.3                           | 2.2                   |
| Нарны дөш         | 27284             | 55.8                              | 6.3                    | 13.8                       | 20.6                           | 3.5                   |
| Энэрэл-Хархорин   | 10427             | 34.4                              | 6.9                    | 40.9                       | 11.5                           | 6.3                   |
| Чинмэнд           | 6718              | 22.5                              | 77.5                   | 0.0                        | 0.0                            | 0.0                   |
| Асархайрхан       | 0                 |                                   |                        |                            |                                |                       |
| Хөх манал         | 0                 |                                   |                        |                            |                                |                       |
| Ачтан-ирээдүй     | 1097              | 38.7                              | 61.3                   | 0.0                        | 0.0                            | 0.0                   |
| Ариунсанаа        | 1741              | 62.2                              | 37.8                   | 0.0                        | 0.0                            | 0.0                   |
| Агь мамба         | 0                 | 0.0                               | 0.0                    | 0.0                        | 0.0                            | 0.0                   |
| Үүдэн эмнэлгүүд   | 7596              | 23.1                              | 74.8                   | 2.1                        | 0.0                            | 0.0                   |
| Аймгийн дундаж    | 252080            | 40.0                              | 37.8                   | 12.1                       | 7.1                            | 3.0                   |

## 2.2. Халдварт бус өвчлөл

Хүснэгт 9. Осол гэмтэл, хорт хавдрын өвчлөл, 2020-2021 оны эхний 9 сар

|            | Нийт халдварт бус өвчлөл |               |         |               | Үүнээс      |               |         |               |                                |               |         |               |
|------------|--------------------------|---------------|---------|---------------|-------------|---------------|---------|---------------|--------------------------------|---------------|---------|---------------|
|            |                          |               |         |               | Осол гэмтэл |               |         |               | Шинээр бүртгэгдсэн хорт хавдар |               |         |               |
|            | 2020 он                  | 10000 хүн амд | 2021 он | 10000 хүн амд | 2020 он     | 10000 хүн амд | 2021 он | 10000 хүн амд | 2020 он                        | 10000 хүн амд | 2021 он | 10000 хүн амд |
| ББУлаан    | 1091                     | 3878.4        | 847     | 3040.2        | 6           | 21.3          | 4       | 14.4          | 1                              | 3.6           |         | 0.0           |
| Бат-Өлзий  | 459                      | 604.2         | 387     | 510.2         | 11          | 14.5          | 0       | 0.0           | 3                              | 3.9           | 3       | 4.0           |
| Баянгол    | 832                      | 2109.0        | 690     | 1801.6        | 8           | 20.3          | 2       | 5.2           | 10                             | 25.3          | 2       | 5.2           |
| Баян-Өндөр | 237                      | 636.4         | 142     | 388.9         | 0           | 0.0           | 4       | 11.0          | 2                              | 5.4           |         | 0.0           |
| Богд       | 471                      | 833.0         | 301     | 528.8         | 8           | 14.1          | 5       | 8.8           | 3                              | 5.3           | 1       | 1.8           |
| Бүрд       | 96                       | 325.3         | 69      | 238.1         | 14          | 47.4          | 5       | 17.3          | 3                              | 10.2          |         | 0.0           |
| Гучин-Ус   | 113                      | 511.5         | 101     | 460.3         | 2           | 9.1           | 1       | 4.6           | 2                              | 9.1           |         | 0.0           |
| Зүйл       | 183                      | 603.2         | 132     | 453.9         | 0           | 0.0           | 0       | 0.0           | 3                              | 9.9           | 1       | 3.4           |
| ЗБУ        | 350                      | 868.9         | 392     | 1019.0        | 25          | 62.1          | 18      | 46.8          | 1                              | 2.5           | 1       | 2.6           |
| Нарийнтээл | 431                      | 1175.0        | 324     | 907.3         | 10          | 27.3          | 10      | 28.0          | 11                             | 30.0          | 1       | 2.8           |

Эрүүл мэндийн сар тутмын мэдээлэл 2021-9 сар

|                |       |        |       |        |     |       |     |       |     |      |    |     |
|----------------|-------|--------|-------|--------|-----|-------|-----|-------|-----|------|----|-----|
| Өлзийт         | 327   | 1321.7 | 181   | 756.4  | 0   | 0.0   | 0   | 0.0   | 2   | 8.1  |    | 0.0 |
| Сант           | 526   | 1457.9 | 636   | 1781.5 | 4   | 11.1  | 2   | 5.6   | 4   | 11.1 |    | 0.0 |
| Тарагт         | 240   | 719.0  | 189   | 601.0  | 1   | 3.0   | 7   | 22.3  | 2   | 6.0  | 2  | 6.4 |
| Төгрөг         | 1337  | 4838.9 | 1541  | 5678.0 | 14  | 50.7  | 10  | 36.8  | 1   | 3.6  |    | 0.0 |
| Уянга          | 1024  | 1065.0 | 637   | 669.1  | 62  | 64.5  | 20  | 21.0  | 7   | 7.3  | 1  | 1.1 |
| Хайрхан-дулаан | 882   | 2505.0 | 1029  | 2957.7 | 10  | 28.4  | 6   | 17.2  | 5   | 14.2 |    | 0.0 |
| Хархорин       | 3512  | 9030.6 | 1792  | 4693.6 | 112 | 288.0 | 103 | 269.8 | 3   | 7.7  |    | 0.0 |
| Хужирт         | 81    | 118.1  | 80    | 118.1  | 35  | 51.0  | 28  | 41.3  | 14  | 20.4 | 4  | 5.9 |
| БОЭТ           | 27035 |        | 19503 |        | 490 |       | 388 |       |     |      |    |     |
| Уянсэтгэл      | 1551  | 1650.2 | 800   | 841.1  | 1   | 1.1   | 2   | 2.1   | 12  | 12.8 | 4  | 4.2 |
| Түшигдөлгөөн   | 1449  | 1362.6 | 671   | 637.0  | 10  | 9.4   | 23  | 21.8  | 10  | 9.4  | 7  | 6.6 |
| Нарны дөш      | 1057  | 858.4  | 734   | 571.3  | 0   | 0.0   | 3   | 2.3   | 11  | 8.9  | 9  | 7.0 |
| Энэрэл-ХХ      | 1286  | 1493.6 | 994   | 1173.3 | 3   | 3.5   | 4   | 4.7   | 10  | 11.6 | 1  | 1.2 |
| Хувийн эмнэлэг | 175   |        | 379   |        |     |       |     |       |     |      |    |     |
| Харьяаллын бус |       |        |       |        |     |       |     |       | 3   |      |    |     |
| Аймгийн дун    | 44745 | 3836.0 | 32551 | 2812.5 | 826 | 70.8  | 645 | 55.7  | 123 | 10.5 | 37 | 3.2 |

2021 оны эхний 9 сарын байдлаар халдварт бус өвчний 32551 тохиолдол бүртгэгдэж 10 000 хүн амд 2812.5 ноогдож байгаа нь өмнөх оны мөн үеэс 12194 тохиолдлоор буюу 1023.5 пунктээр буурсан байна.

Осол гэмтэл, гадны шалтгаант өвчлөлийн 645 тохиолдол бүртгэгдэж 10 000 хүн амд 55.7 ноогдож байгаа нь өмнөх оны мөн үеэс 181 тохиолдлоор буюу 15.1 пунктээр буурсан байна. Хорт хавдрын өвчлөлийн 37 тохиолдол бүртгэгдэж 10 000 хүн амд 3.2 ноогдож байгаа нь өмнөх оны мөн үеэс 86 тохиолдлоор буюу 7,3 пунктээр бага байна.

### 2.3. Халдварт бус өвчний эрт илрүүлэг

Аймгийн хэмжээнд 2021 оны эхний 9 сарын байдлаар артерийн гипертензи эрт илрүүлэг үзлэгт 18-аас дээш насны нийт 18874 хүн хамрагдсан бөгөөд 45.0 хувь нь эрэгтэй, 55.0 хувь нь эмэгтэй байна. Үр дүнгийн үзүүлэлтээр нийт үзлэгийн 0.6 хувь нь артерийн гипертензи онош батлагдсан байна. Чихрийн шижин өвчний эрт илрүүлэг үзлэгт 18-аас дээш насны нийт 19589 хүн хамрагдсанаас 44.9 хувь нь эрэгтэй, 55.1 хувь нь эмэгтэй байна. Үр дүнгийн үзүүлэлтээр нийт үзлэгийн 0.1 хувь нь чихрийн шижин онош батлагдсан байна. Элэгний хорт хавдрын эрт илрүүлэг үзлэгт 40-65 насны 11114 хүн хамрагдсанаас хорт хавдар оношлогдоогүй байна.

Хүснэгт 10. АГ, ЧШ, Элэгний хорт хавдрын эрт илрүүлгийн үзлэгийн хамрагдалтын хувь, 2021 оны эхний 9 сар

|                  | Артерийн гипертензи        |                 | Чихрийн шижин              |                 | Артерийн гипертензи эрт илрүүлгийн үзлэг |              |                 | Чихрийн шижин хэв шинж 2 эрт илрүүлгийн үзлэг |              |                 | Элэгний хорт хавдрын эрт илрүүлгийн үзлэг |                 |
|------------------|----------------------------|-----------------|----------------------------|-----------------|--|--------------|-----------------|---|--------------|-----------------|---|-----------------|
|                  | Хамрагдвал зохих хүний тоо | Хамрагдсан хувь | Хамрагдвал зохих хүний тоо | Хамрагдсан хувь | Нийт үзлэг                               | Давган үзлэг | Онош батлагдсан | Нийт үзлэг                                    | Давган үзлэг | Онош батлагдсан | Нийт үзлэг                                | Онош батлагдсан |
| Баруунбаян-Улаан | 672                        | 93.5            | 672                        | 93.5            | 628                                      | 4            | 4               | 628   | 0            | 0               | 628                                       |                 |
| Бат-Өлзий        | 1744                       | 17.8            | 1860                       | 16.7            | 310                                      | 23           | 9               | 310   | 1            | 0               | 310                                       |                 |
| Баянгол          | 1058                       | 102.1           | 1058                       | 102.1           | 1080                                     | 0            | 0               | 1080  | 0            | 0               | 1080                                      |                 |
| Баян-Өндөр       | 827                        | 95.4            | 827                        | 95.4            | 789                                      | 95           | 5               | 789   | 92           | 0               | 786                                       |                 |
| Богд             | 1412                       | 65.4            | 1412                       | 65.4            | 923                                      | 3            | 3               | 923   | 0            | 0               | 923                                       |                 |
| Бүрд             | 758                        | 81.8            | 758                        | 81.8            | 620                                      | 20           | 8               | 620   | 4            | 0               | 620                                       |                 |
| Гучин-Ус         | 554                        | 69.0            | 554                        | 69.0            | 382                                      | 8            | 0               | 382   | 0            | 0               | 382                                       |                 |
| Есөнзүйл         | 550                        | 72.5            | 550                        | 72.5            | 399                                      | 17           | 0               | 399   | 14           | 0               | 380                                       |                 |
| Зүүнбаян-Улаан   | 1028                       | 62.8            | 1028                       | 62.8            | 646                                      | 34           | 4               | 646   | 34           | 0               | 0   |                 |

Эрүүл мэндийн сар тутмын мэдээлэл 2021-9 сар

|               |       |       |       |       |       |     |     |       |     |    |       |   |
|---------------|-------|-------|-------|-------|-------|-----|-----|-------|-----|----|-------|---|
| Нарийнтгээл   | 940   | 62.4  | 940   | 62.4  | 587   | 0   | 0   | 587   | 0   | 0  | 587   |   |
| Өлзийт        | 647   | 53.9  | 647   | 53.9  | 349   | 10  | 8   | 349   | 1   | 0  | 349   |   |
| Сант          | 805   | 90.4  | 805   | 90.4  | 728   | 32  | 8   | 728   | 11  | 4  | 91    |   |
| Тарагт        | 920   | 69.9  | 904   | 71.1  | 643   | 30  | 26  | 643   | 0   | 0  | 0     |   |
| Төгрөг        | 639   | 86.4  | 639   | 86.4  | 552   | 9   | 3   | 552   | 0   | 0  | 176   |   |
| Уянга         | 1869  | 70.9  | 1869  | 70.9  | 1326  | 82  | 8   | 1326  | 24  | 1  | 1326  |   |
| Хайрхандулаан | 838   | 137.8 | 957   | 127.9 | 1155  | 2   | 2   | 1224  | 0   | 0  | 1244  |   |
| Хархорин      | 1200  | 15.9  | 1224  | 16.0  | 191   | 0   | 0   | 196   | 0   | 0  | 0     |   |
| Хужирт        | 1652  | 56.2  | 1652  | 56.2  | 929   | 2   | 2   | 929   | 7   | 6  | 0     |   |
| Уянсэтгэл     | 2062  | 87.6  | 2584  | 82.2  | 1806  | 146 | 2   | 2123  | 145 | 1  | 155   |   |
| Түшигдөлгөөн  | 2402  | 70.3  | 2650  | 68.3  | 1688  | 8   | 8   | 1810  | 2   | 2  | 1725  |   |
| Нарны дөш     | 2559  | 79.8  | 2559  | 79.8  | 2041  | 130 | 4   | 2041  | 81  | 0  | 172   |   |
| Энэрэл-ХХ     | 2401  | 45.9  | 2931  | 44.5  | 1102  | 113 | 6   | 1304  | 71  | 1  | 180   |   |
| Аймгийн дүн   | 27537 | 68.5  | 29080 | 67.4  | 18874 | 768 | 110 | 19589 | 487 | 15 | 11114 | 0 |

2021 оны эхний 9 сарын байдлаар хөхний хорт хавдрын эрт илрүүлгийн үзлэгт зорилтот насны 23330 эмэгтэйг хамруулж 67.4 хувийг эзэлж байна. Умайн хүзүүний хорт хавдрын эрт илрүүлгийн үзлэгт зорилтот насны 2950 эмэгтэйг хамруулж 43.1 хувийг эзэлж байна.

Хүснэгт 11. Хөх, умайн хүзүүний хорт хавдрын эрт илрүүлгийн үзлэг, 2021 оны эхний 9 сар

| Сумын нэр        | Хөх            |                |                   | Умайн хүзүү    |                |                   |
|------------------|----------------|----------------|-------------------|----------------|----------------|-------------------|
|                  | Хамрагдах нийт | Хамрагдсан тоо | Хамрагдалтын хувь | Хамрагдах нийт | Хамрагдсан тоо | Хамрагдалтын хувь |
| Баруунбаян-Улаан | 483            | 63             | 13.0              | 124            | 58             | 46.8              |
| Бат-Өлзий        | 2008           | 745            | 37.1              | 428            | 97             | 22.7              |
| Баянгол          | 769            | 761            | 99.0              | 257            | 137            | 53.3              |
| Баян-Өндөр       | 628            | 468            | 74.5              | 201            | 98             | 48.8              |
| Богд             | 1025           | 884            | 86.2              | 348            | 142            | 40.8              |
| Бүрд             | 544            | 354            | 65.1              | 176            | 36             | 20.5              |
| Гучин-Ус         | 413            | 208            | 50.4              | 169            | 42             | 24.9              |
| Есөнзүйл         | 518            | 322            | 62.2              | 143            | 43             | 30.1              |
| Зүүнбаян-Улаан   | 743            | 528            | 71.1              | 239            | 161            | 67.4              |
| Нарийнтгээл      | 887            | 622            | 70.1              | 188            | 157            | 83.5              |
| Өлзийт           | 621            | 477            | 76.8              | 120            | 71             | 59.2              |
| Сант             | 468            | 193            | 41.2              | 196            | 39             | 19.9              |
| Тарагт           | 752            | 489            | 65.0              | 181            | 71             | 39.2              |
| Төгрөг           | 518            | 849            | 163.9             | 173            | 84             | 48.6              |
| Уянга            | 2440           | 1372           | 56.2              | 568            | 124            | 21.8              |
| Хайрхандулаан    | 633            | 427            | 67.5              | 191            | 57             | 29.8              |
| Хархорин         | 738            | 237            | 32.1              | 259            | 33             | 12.7              |
| Хужирт           | 1268           | 668            | 52.7              | 449            | 89             | 19.8              |
| Нарны дөш        | 2315           | 1760           | 76.0              | 719            | 221            | 30.7              |
| Түшигдөлгөөн     | 2115           | 1627           | 76.9              | 626            | 277            | 44.2              |
| Уянсэтгэл        | 1872           | 1864           | 99.6              | 496            | 362            | 73.0              |
| Энэрэл Хархорин  | 1572           | 803            | 51.1              | 599            | 297            | 49.6              |
| ЖМАК             |                |                |                   |                | 254            |                   |
| Аймгийн дүн      | 23330          | 15721          | 67.4              | 6850           | 2950           | 43.1              |

## 2.4.Жирэмсний хяналт

Аймгийн хэмжээнд 2021 оны эхний 9 сарын байдлаар жирэмсний хяналтад шинээр 1676 эмэгтэйчүүд хамрагдсан ба 92.9 хувь нь эхний 3 сартайд, 6.6 хувь нь 4-6 сартайд, 0.5 хувь нь 7 ба түүнээс дээш сартайд хяналтад орсон байна. Хяналтад орсон жирэмсэн

Эрүүл мэндийн сар тутмын мэдээлэл 2021-9 сар

эмэгтэйчүүдийн 91.6 хувь нь цусны шинжилгээнд хамрагдсанаас 3.4 хувь нь цус багадалттай байна.

Хүснэгт 12. Жирэмсэн эхийн хяналт, 2020-2021 оны эхний 9 сар

| Эмнэлгийн нэрс | Хяналтанд орсон нийт жирэмсэн эхчүүдийн тоо |      | Хяналтанд авсан хувь |       |             |      |                           |      | Жирэмсэн эхийн үзүүлэлт, хувиар |       |                         |      | Шинээр хяналтад орсон жирэмсэн эмэгтэйчүүд ээс БЗДХ илэрсэн хувь |     |
|----------------|---|------|----------------------|-------|-------------|------|---------------------------|------|---------------------------------|-------|-------------------------|------|--|-----|
|                |   |      | Эхний 3 сартайд      |       | 4-6 сартайд |      | 7 ба түүнээс дээш сартайд |      | Цусны шинжилгээнд хамрагдсан    |       | Цус багатай жирэмсэн эх |      |  |     |
|                |   |      | 2020                 | 2021  | 2020        | 2021 | 2020                      | 2021 | 2020                            | 2021  | 2020                    | 2021 |  |     |
| ББУлаан        | 48  | 28   | 75.0                 | 89.3  | 22.9        | 7.1  | 2.1                       | 3.6  | 100.0                           | 96.4  | 2.1                     | 0.0  | 1  | 3.6 |
| Бат-Өлзий      | 134   | 126  | 94.8                 | 96.0  | 4.5         | 4.0  | 0.7                       | 0.0  | 100.0                           | 61.1  | 7.5                     | 3.2  | 2  | 1.6 |
| Баянгол        | 50  | 45   | 90.0                 | 97.8  | 8.0         | 2.2  | 2.0                       | 0.0  | 82.0                            | 71.1  | 2.0                     | 8.9  | 0  | 0.0 |
| Баян-Өндөр     | 55  | 40   | 98.2                 | 92.5  | 1.8         | 7.5  | 0.0                       | 0.0  | 100.0                           | 70.0  | 0.0                     | 2.5  | 1  | 2.5 |
| Богд           | 110   | 90   | 88.2                 | 94.4  | 11.8        | 3.3  | 0.0                       | 2.2  | 88.2                            | 64.4  | 6.4                     | 2.2  | 2  | 2.2 |
| Бүрд           | 35  | 29   | 88.6                 | 89.7  | 11.4        | 6.9  | 0.0                       | 3.4  | 100.0                           | 100.0 | 14.3                    | 10.3 | 1  | 3.4 |
| Гучин-Ус       | 35  | 26   | 97.1                 | 100.0 | 2.9         | 0.0  | 0.0                       | 0.0  | 94.3                            | 100.0 | 0.0                     | 3.8  | 1  | 3.8 |
| Зүйл           | 35  | 34   | 74.3                 | 94.1  | 25.7        | 5.9  | 0.0                       | 0.0  | 100.0                           | 100.0 | 0.0                     | 0.0  | 0  | 0.0 |
| ЗБУ            | 53  | 32   | 75.5                 | 96.9  | 24.5        | 3.1  | 0.0                       | 0.0  | 77.4                            | 71.9  | 1.9                     | 3.1  | 0  | 0.0 |
| Нарийнтээл     | 56  | 47   | 96.4                 | 100.0 | 3.6         | 0.0  | 0.0                       | 0.0  | 100.0                           | 100.0 | 0.0                     | 0.0  | 0  | 0.0 |
| Өлзийт         | 24  | 27   | 95.8                 | 74.1  | 4.2         | 25.9 | 0.0                       | 0.0  | 100.0                           | 100.0 | 0.0                     | 0.0  | 0  | 0.0 |
| Сант           | 42  | 49   | 95.2                 | 95.9  | 4.8         | 4.1  | 0.0                       | 0.0  | 100.0                           | 100.0 | 23.8                    | 16.3 | 2  | 4.1 |
| Тарагт         | 34  | 37   | 88.2                 | 97.3  | 11.8        | 2.7  | 0.0                       | 0.0  | 97.1                            | 100.0 | 2.9                     | 10.8 | 1  | 2.7 |
| Төгрөг         | 31  | 19   | 93.5                 | 94.7  | 6.5         | 5.3  | 0.0                       | 0.0  | 87.1                            | 100.0 | 0.0                     | 0.0  | 0  |     |
| Уянга          | 196   | 141  | 96.9                 | 97.9  | 3.1         | 2.1  | 0.0                       | 0.0  | 100.0                           | 100.0 | 0.0                     | 1.4  | 0  | 0.0 |
| Хайрхандулаан  | 37  | 30   | 91.9                 | 96.7  | 5.4         | 3.3  | 2.7                       | 0.0  | 100.0                           | 100.0 | 8.1                     | 0.0  | 1  | 3.3 |
| Хархорин       | 67  | 62   | 98.5                 | 93.5  | 1.5         | 6.5  | 0.0                       | 0.0  | 100.0                           | 100.0 | 1.5                     | 0.0  | 0  | 0.0 |
| Хужирт         | 133   | 112  | 84.2                 | 81.3  | 15.0        | 17.0 | 0.8                       | 1.8  | 100.0                           | 83.0  | 0.0                     | 0.0  | 0  | 0.0 |
| Уянсэтгэл      | 192   | 178  | 94.8                 | 92.1  | 4.7         | 7.9  | 0.5                       | 0.0  | 100.0                           | 96.6  | 7.3                     | 6.7  | 3  | 1.7 |
| Түшигдөлгөөн   | 180   | 165  | 93.9                 | 92.1  | 5.0         | 7.9  | 1.1                       | 0.0  | 100.0                           | 100.0 | 0.0                     | 0.0  | 2  | 1.2 |
| Нарны дөш      | 258   | 235  | 96.1                 | 93.2  | 3.9         | 6.0  | 0.0                       | 0.9  | 100.0                           | 100.0 | 0.0                     | 5.5  | 4  | 1.7 |
| Энэрэл-XX      | 130   | 124  | 90.0                 | 89.5  | 10.0        | 9.7  | 0.0                       | 0.8  | 100.0                           | 100.0 | 3.8                     | 1.6  | 0  | 0.0 |
| Аймгийн дун    | 1935  | 1676 | 92.2                 | 92.9  | 7.4         | 6.6  | 0.4                       | 0.5  | 97.9                            | 91.6  | 3.0                     | 3.4  | 21   | 1.3 |
| Улсын дундаж   |   |      | 89.7                 | 90.5  |             |      |                           |      |                                 |       |                         |      |  |     |

Шинээр хяналтад хамрагдсан жирэмсэн эмэгтэйчүүдээс трихомониаз илрүүлэх шинжилгээнд 75.8 хувь, заг хүйтэн илрүүлэх шинжилгээнд 75.8 хувь, тэмбүү илрүүлэх шинжилгээнд 91.2 хувь, ХДХВ/ДОХ илрүүлэх шинжилгээнд 91.2 хувь нь тус тус хамрагдсан байна.

Зураг 7. Жирэмсний эрт үеийн хяналтын хувь, сум, өрхөөр, 2021 оны эхний 9 сар

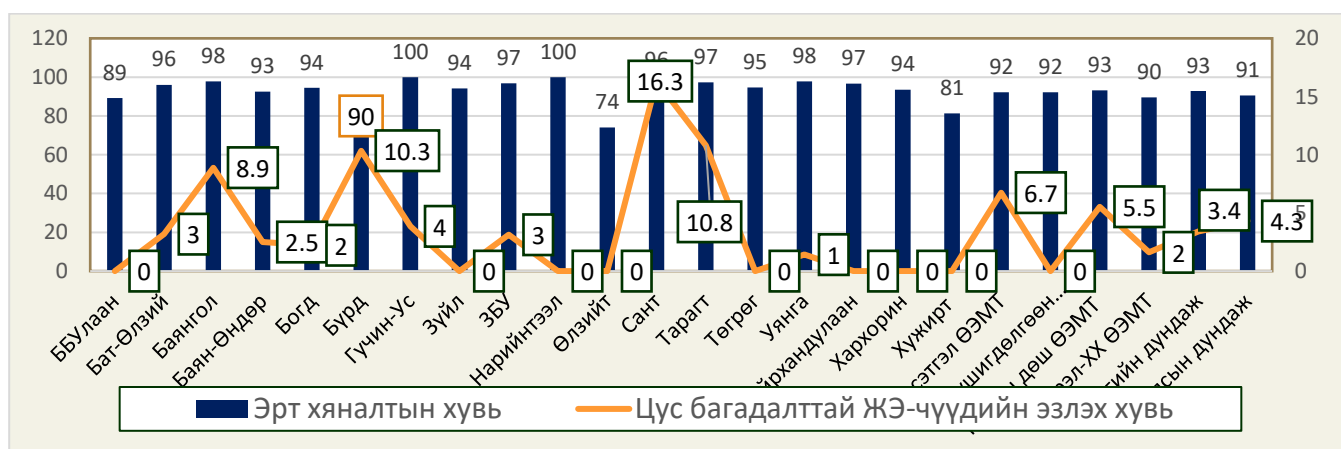

## 2.5. Үр хөндөлт

Аймгийн хэмжээнд 2021 оны эхний 9 сарын байдлаар нийт 140 эмэгтэйчүүд үр хөндүүлсэн байна. Өмнөх оны мөн үеэс 19 тохиолдлоор их байна. Нийт үр хөндөлтийн тохиолдол буюу 12.9 хувийг хожуу үр хөндөлт эзэлж улсын дунджаас **8.4** пунктээр их байна. Өсвөр насныхны үр хөндөлтийн 11 тохиолдол бүртгэгдэж 7.9 хувийг эзэлж байна.

Зураг 8. Үр хөндөлтийн эзлэх хувь, байгууллагын төрлөөр, 2021 оны 9 сар

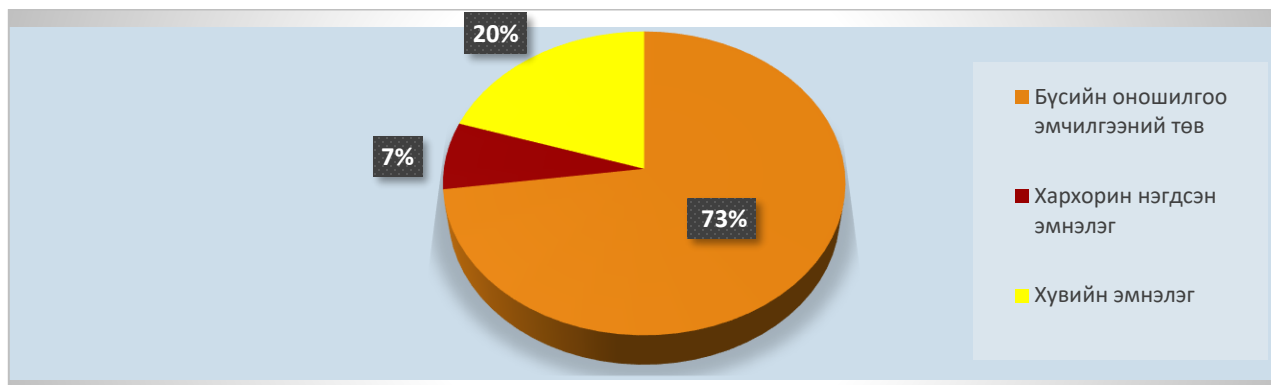

## 2.6. Түргэн тусламжийн дуудлага

Аймгийн хэмжээнд 2021 оны эхний 9 сарын байдлаар 12739 түргэн тусламжийн дуудлага хүлээн авч үйлчилсэнээс 25.7 хувийг алсын дуудлага эзэлж улсын дунджаас 16.9 пунктээр их байна. Осол гэмтлийн дуудлага 398 бүртгэгдэж 3.1 хувийг эзэлж улсын дунджаас 7.0 пунктээр бага байна.

Хүснэгт 13. Түргэн тусламжийн дуудлага, төрлөөр, 2020-2021 оны эхний 9 сар

|               | Нийт түргэн тусламжийн дуудлага |      |                |      |                |      |                         |      | Дуудлагын төрөл, эзлэх хувиар |      |                                     |      |
|---------------|---------------------------------|------|----------------|------|----------------|------|-------------------------|------|-------------------------------|------|-------------------------------------|------|
|               | Түргэн тусламжийн дуудлага      |      | Үүнээс         |      |                |      |                         |      | Алсын дуудлагын эзлэх хувь    |      | Осол, гэмтлийн дуудлагын эзлэх хувь |      |
|               |                                 |      | Алсын дуудлага |      | Ойрын дуудлага |      | Осол, гэмтлийн дуудлага |      |                               |      |                                     |      |
|               | 2020                            | 2021 | 2020           | 2021 | 2020           | 2021 | 2020                    | 2021 | 2020                          | 2021 | 2020                                | 2021 |
| ББУлаан       | 443                             | 388  | 199            | 121  | 244            | 267  | 6                       | 4    | 44.9                          | 31.2 | 1.4                                 | 1.0  |
| Бат-Өлзий     | 795                             | 900  | 324            | 312  | 471            | 588  | 11                      | 10   | 40.8                          | 34.7 | 1.4                                 | 1.1  |
| Баянгол       | 398                             | 382  | 218            | 167  | 180            | 215  | 8                       | 4    | 54.8                          | 43.7 | 2.0                                 | 1.0  |
| Баян-Өндөр    | 195                             | 264  | 108            | 124  | 87             | 140  | 6                       | 5    | 55.4                          | 47.0 | 3.1                                 | 1.9  |
| Богд          | 326                             | 191  | 201            | 101  | 125            | 90   | 8                       | 6    | 61.7                          | 52.9 | 2.5                                 | 3.1  |
| Бүрд          | 311                             | 317  | 224            | 198  | 87             | 119  | 8                       | 4    | 72.0                          | 62.5 | 2.6                                 | 1.3  |
| Гучин-Ус      | 357                             | 310  | 156            | 110  | 201            | 200  | 2                       | 3    | 43.7                          | 35.5 | 0.6                                 | 1.0  |
| Зүйл          | 590                             | 655  | 222            | 340  | 368            | 315  | 2                       | 2    | 37.6                          | 51.9 | 0.3                                 | 0.3  |
| ЗБУ           | 329                             | 269  | 234            | 165  | 95             | 104  | 26                      | 18   | 71.1                          | 61.3 | 7.9                                 | 6.7  |
| Нарийнтээл    | 348                             | 229  | 208            | 120  | 140            | 109  | 2                       | 3    | 59.8                          | 52.4 | 0.6                                 | 1.3  |
| Өлзийт        | 280                             | 251  | 175            | 158  | 105            | 93   | 0                       | 1    | 62.5                          | 62.9 | 0.0                                 | 0.4  |
| Сант          | 209                             | 174  | 145            | 112  | 64             | 62   | 4                       | 4    | 69.4                          | 64.4 | 1.9                                 | 2.3  |
| Тарагт        | 239                             | 153  | 93             | 62   | 146            | 91   | 1                       | 3    | 38.9                          | 40.5 | 0.4                                 | 2.0  |
| Төгрөг        | 403                             | 301  | 191            | 71   | 212            | 230  | 16                      | 3    | 47.4                          | 23.6 | 4.0                                 | 1.0  |
| Уянга         | 752                             | 713  | 303            | 273  | 449            | 440  | 13                      | 6    | 40.3                          | 38.3 | 1.7                                 | 0.8  |
| Хайрхандулаан | 817                             | 672  | 336            | 358  | 481            | 314  | 51                      | 29   | 41.1                          | 53.3 | 6.2                                 | 4.3  |
| Хархорин      | 1873                            | 2153 | 201            | 184  | 1672           | 1969 | 44                      | 48   | 10.7                          | 8.5  | 2.3                                 | 2.2  |
| Хужирт        | 665                             | 837  | 250            | 275  | 415            | 562  | 21                      | 7    | 37.6                          | 32.9 | 3.2                                 | 0.8  |
| БӨЭТ          | 3702                            | 3580 | 40             | 27   | 3662           | 3553 | 310                     | 238  | 1.1                           | 0.8  | 8.4                                 | 6.6  |

Эрүүл мэндийн сар тутмын мэдээлэл 2021-9 сар

|              |       |       |      |      |      |      |     |     |      |      |     |     |
|--------------|-------|-------|------|------|------|------|-----|-----|------|------|-----|-----|
| Уянсэтгэл    | 0     | 0     | 0    | 0    | 0    | 0    | 0   | 0   |      |      |     |     |
| Түшигдөлгөөн | 0     | 0     | 0    | 0    | 0    | 0    | 0   | 0   |      |      |     |     |
| Нарны дөш    | 0     | 0     | 0    | 0    | 0    | 0    | 0   | 0   |      |      |     |     |
| Энэрэл-ХХ    | 0     |       | 0    | 0    | 0    | 0    | 0   | 0   |      |      |     |     |
| Дүн          | 13032 | 12739 | 3828 | 3278 | 9204 | 9461 | 539 | 398 | 29.4 | 25.7 | 4.1 | 3.1 |

## 2.7. Хэвтэн эмчлүүлэгсдийн тусламж үйлчилгээ

Аймгийн хэмжээнд 2021 оны эхний 9 сарын байдлаар 11929 үйлчлүүлэгч эмнэлэгт хэвтэн эмчлүүлж, 85650 ор хоног ашигласан байна. Аймгийн дунджаар ор ашиглалтын хувь 52.2 байгаа нь улсын дунджаас 18.1 пунктээр бага, дундаж ор хоног 7.5 байгаа нь улсын дундажтай ижил түвшинд байна. Өмнөх оны мөн үетэй харьцуулахад хэвтэн эмчлүүлэгч 2 - оор, ор хоног 11934-өөр тус тус буурсан байна.

Хүснэгт 14. Стационарын тусламж үйлчилгээний зарим үзүүлэлтүүд, 2020-2021 оны эхний 9 сар

| Эмнэлгийн нэрс   | Хэвтэн эмчлүүлсэн    |                      | Орны үзүүлэлт, 2021 |          |                    |                           |                 |             |
|------------------|----------------------|----------------------|---------------------|----------|--------------------|---------------------------|-----------------|-------------|
|                  | 2020 оны эхний 9 сар | 2021 оны эхний 9 сар | Орны тоо            | Ор хоног | Орны фонд ашиглалт | Орны фонд ашиглалтын хувь | Дундаж ор хоног | Орны эргэлт |
| Баруунбаян-Улаан | 264                  | 278                  | 14                  | 2163     | 154.5              | 56.4                      | 7.8             | 19.9        |
| Бат-Өлзий        | 458                  | 628                  | 25                  | 4710     | 188.4              | 68.8                      | 7.5             | 25.1        |
| Баянгол          | 248                  | 265                  | 15                  | 2555     | 170.3              | 62.2                      | 9.6             | 17.7        |
| Баян-Өндөр       | 143                  | 123                  | 15                  | 938      | 62.5               | 22.8                      | 7.6             | 8.2         |
| Богд             | 474                  | 388                  | 24                  | 2756     | 114.8              | 41.9                      | 7.1             | 16.2        |
| Бүрд             | 309                  | 282                  | 15                  | 1812     | 120.8              | 44.1                      | 6.4             | 18.8        |
| Гучин-Ус         | 173                  | 122                  | 14                  | 768      | 54.9               | 20.0                      | 6.3             | 8.7         |
| Есөнзүйл         | 388                  | 223                  | 24                  | 1546     | 64.4               | 23.5                      | 6.9             | 9.3         |
| Зүүнбаян-Улаан   | 252                  | 157                  | 12                  | 968      | 80.7               | 29.5                      | 6.2             | 13.1        |
| Нарийнтгээл      | 511                  | 512                  | 25                  | 3680     | 147.2              | 53.8                      | 7.2             | 20.5        |
| Өлзийт           | 102                  | 180                  | 12                  | 1495     | 124.6              | 45.5                      | 8.3             | 15.0        |
| Сант             | 255                  | 307                  | 17                  | 2221     | 130.6              | 47.7                      | 7.2             | 18.1        |
| Тарагт           | 149                  | 177                  | 14                  | 1363     | 97.4               | 35.6                      | 7.7             | 12.6        |
| Төгрөг           | 197                  | 202                  | 12                  | 1631     | 135.9              | 49.6                      | 8.1             | 16.8        |
| Уянга            | 487                  | 608                  | 45                  | 4047     | 89.9               | 32.9                      | 6.7             | 13.5        |
| Хайрхандулаан    | 230                  | 328                  | 22                  | 2539     | 115.4              | 42.2                      | 7.7             | 14.9        |
| Хархорин         | 2047                 | 2590                 | 75                  | 20985    | 279.8              | 102.2                     | 8.1             | 34.5        |
| Хужирт           | 570                  | 470                  | 36                  | 3486     | 96.8               | 35.4                      | 7.4             | 13.1        |
| БОЭТ             | 7781                 | 7689                 | 390                 | 57743    | 148.1              | 54.1                      | 7.5             | 19.7        |
| Уянсэтгэл        | 0                    | 0                    |                     | 0        |                    |                           |                 |             |
| Түшигдөлгөөн     | 0                    | 0                    |                     | 0        |                    |                           |                 |             |
| Нарны дөш        | 0                    | 0                    |                     | 0        |                    |                           |                 |             |
| Энэрэл-хархорин  | 0                    | 0                    |                     | 0        |                    |                           |                 |             |
| Чинмэнд          | 1061                 | 1068                 | 45                  | 7756     | 172.4              | 63.0                      | 7.3             | 23.7        |
| Асархайрхан      | 0                    | 0                    | 15                  | 0        | 0.0                | 0.0                       |                 | 0.0         |
| Хөх манал        | 0                    | 0                    | 5                   | 0        | 0.0                | 0.0                       |                 | 0.0         |
| Асар хайрхан     | 896                  | 628                  | 45                  | 4347     | 96.6               | 35.3                      | 6.9             | 14.0        |
| Ариунсанаа       | 821                  | 673                  | 15                  | 5004     | 333.6              | 121.9                     | 7.4             | 44.9        |
| Агь мамба        | 84                   | 0                    | 10                  | 0        | 0.0                | 0.0                       |                 | 0.0         |
| Үүдэн эмнэлэг    | 0                    | 0                    |                     | 0        |                    |                           |                 |             |
| Аймгийн дундаж   | 17900                | 17898                | 941                 | 134513   | 142.9              | 52.2                      | 7.5             | 19.0        |
| Улсын дундаж     |                      |                      |                     |          | 174.1              | 70.3                      | 7.5             | 23.8        |



### 3. Нас баралт

2021 оны эхний 9 сарын байдлаар аймгийн хэмжээнд нас баралтын 451 тохиолдол бүртгэгдсэн нь өнгөрсөн оны мөн үеэс 78 тохиолдлоор нэмэгдсэн байна. Нийт нас баралтын 265 тохиолдол буюу 58.8 хувь нь эрэгтэй, 186 буюу 41.2 хувь нь эмэгтэй байна. Нийт нас баралтын 25.7 хувь нь эмнэлэгт нас барсан бөгөөд үүнээс 18.9 хувь нь хоног болоогүй нас барсан байна.

Зураг 9. Нас барсан хүний тоо, 2017-2021 оны эхний 9 сар

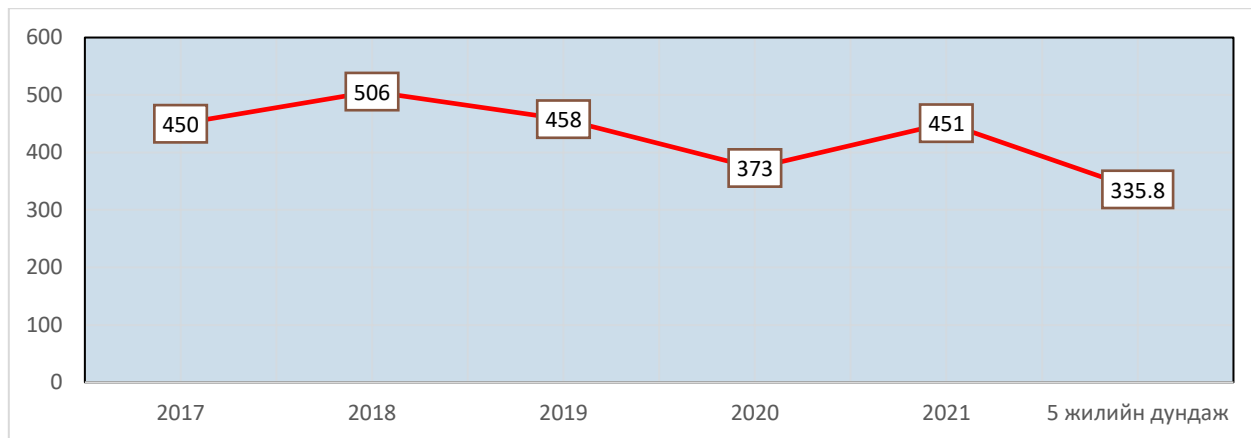

Нас баралтын түвшин 1000 хүн амд 3.9 болж улсын дунджаас **0.4** пунктээр бага түвшинд байна. Нас баралтын 4.4 хувийг нэг хүртэлх насны хүүхдийн эндэгдэл эзэлж улсын дунджаас 0.1 пунктээр бага, 5.1 хувийг 0-5 хүртэлх насны хүүхдийн эндэгдэл эзэлж улсын дунджаас 0.2 пунктээр их түвшинд байна.

Хүснэгт 15. Хүн амын нас баралтын үзүүлэлт, сумдаар /2020-2021 оны эхний 9 сард/

|                  | Нийт нас баралт |      | Эмнэлэгт нас баралт |      |         |      | БОЭГ-ийн нас баралт харьяалал-лаар |      | Эмнэлгийн нас баралтын хувь |      | Нас баралт /1000 хүн амд/ |      |
|------------------|-----------------|------|---------------------|------|---------|------|------------------------------------|------|-----------------------------|------|---------------------------|------|
|                  | 2020            | 2021 | 2020 он             |      | 2021 он |      | 2020                               | 2021 | 2020                        | 2021 | 2020                      | 2021 |
|                  |                 |      | тоо                 | хувь | тоо     | хувь |                                    |      |                             |      |                           |      |
| Баруунбаян-Улаан | 8               | 6    | 0                   | 0.0  | 1       | 16.7 |                                    | 4    | 0.0                         | 0.4  | 2.8                       | 3.6  |
| Бат-Өлзий        | 25              | 26   | 3                   | 12.0 | 4       | 15.4 |                                    | 6    | 0.7                         | 0.6  | 3.3                       | 4.2  |
| Баянгол          | 10              | 9    | 1                   | 10.0 | 0       | 0.0  |                                    | 1    | 0.4                         | 0.0  | 2.5                       | 2.6  |
| Баян-Өндөр       | 8               | 8    | 2                   | 25.0 | 1       | 12.5 |                                    | 2    | 1.4                         | 0.8  | 2.1                       | 2.7  |
| Богд             | 22              | 19   | 6                   | 27.3 | 1       | 5.3  | 3                                  | 1    | 1.3                         | 0.3  | 4.4                       | 3.5  |
| Бүрд             | 8               | 7    | 0                   | 0.0  | 0       |      |                                    | 2    | 0.0                         | 0.0  | 2.7                       | 3.1  |
| Гучин-Ус         | 3               | 6    | 2                   | 66.7 | 0       |      | 1                                  | 1    | 1.2                         | 0.0  | 1.8                       | 3.2  |
| Есөнзүйл         | 14              | 14   | 0                   | 0.0  | 0       | 0.0  | 1                                  | 1    | 0.0                         | 0.0  | 4.9                       | 5.2  |
| Зүүнбаян-Улаан   | 16              | 11   | 0                   | 0.0  | 2       | 18.2 |                                    | 1    | 0.0                         | 1.3  | 4.0                       | 3.1  |
| Нарийнтээл       | 14              | 8    | 8                   | 57.1 | 4       | 50.0 |                                    | 3    | 1.6                         | 0.8  | 3.8                       | 3.1  |
| Өлзийт           | 2               | 10   | 0                   |      | 1       | 10.0 | 1                                  | 1    | 0.0                         | 0.6  | 1.2                       | 4.6  |
| Сант             | 17              | 8    | 1                   | 5.9  | 1       | 12.5 |                                    | 3    | 0.4                         | 0.3  | 4.7                       | 3.1  |
| Тарагт           | 13              | 5    | 0                   | 0.0  | 0       | 0.0  | 1                                  | 1    | 0.0                         | 0.0  | 4.2                       | 1.9  |
| Төгрөг           | 7               | 7    | 0                   | 0.0  | 0       | 0.0  | 3                                  | 3    | 0.0                         | 0.0  | 3.6                       | 3.7  |
| Уянга            | 25              | 34   | 4                   | 16.0 | 2       | 5.9  | 1                                  | 3    | 0.8                         | 0.3  | 2.7                       | 3.9  |
| Хайрхандулаан    | 9               | 9    | 1                   | 11.1 | 2       | 22.2 | 1                                  | 2    | 0.4                         | 0.6  | 2.8                       | 3.2  |
| Хархорин         | 17              | 38   | 8                   | 47.1 | 10      | 26.3 |                                    | 1    | 0.4                         | 0.4  | 4.4                       | 10.2 |

Эрүүл мэндийн сар тутмын мэдээлэл 2021-9 сар

|                 |     |     |    |       |     |      |    |    |     |     |     |     |
|-----------------|-----|-----|----|-------|-----|------|----|----|-----|-----|-----|-----|
| Хужирт          | 25  | 28  | 4  | 16.0  | 6   | 21.4 | 2  | 1  | 0.7 | 1.3 | 3.9 | 4.3 |
| БОЭТ            | 42  | 81  | 42 | 100.0 | 80  | 98.8 |    |    | 0.5 | 1.0 |     |     |
| Уянсэтгэл       | 32  | 21  |    |       |     |      | 15 | 14 |     |     | 5.0 | 3.7 |
| Түшигдөлгөөн    | 25  | 37  |    |       |     |      | 4  | 16 |     |     | 2.7 | 5.0 |
| Нарны дөш       | 19  | 42  |    |       |     |      | 7  | 13 |     |     | 2.1 | 4.3 |
| Энэрэл-Хархорин | 12  | 16  |    |       |     |      |    |    |     |     | 1.4 | 1.9 |
| Чинмэнд         |     | 1   |    |       | 1   |      |    |    | 0.0 | 0.1 |     |     |
| Харьялаллын бус |     |     |    |       |     |      | 2  |    |     |     |     |     |
| Аймгийн дүн     | 373 | 451 | 82 | 22.0  | 116 | 25.7 | 42 | 80 | 0.5 | 0.6 | 3.6 | 4.6 |
| Улсын дундаж    |     |     |    | 28.6  |     | 30.0 |    |    |     |     |     |     |

Осол гэмтэл, гадны шалтгаант нас баралтын 46 тохиолдол бүртгэгдэж, нийт нас баралтын 10.2 хувийг эзэлж улсын дунджаас 3.9 пунктээр бага байна..

2021 оны эхний 9 сарын байдлаар хорт хавдрын шалтгаант нас баралтын 85 тохиолдол бүртгэгдэж 10 000 хүн амд 7.3 ноогдож байгаа нь өмнөх оны мөн үеэс 1 тохиолдлоор буюу 0.1 пунктээр өссөн байна. Осол гэмтэл, гадны шалтгаант нас баралтын 46 тохиолдол бүртгэгдснээс амиа хорлолт 19.1 хувийг, зам тээврийн осол 31.9 хувийг, бусдад хорлогдсон тохиолдол 2,1 хувийг, бусад осол 46.9 хувийг тус тус эзэлж байна.

Хүснэгт 16. Хорт хавдар, осол гэмтэл, гадны шалтгаант нас баралтын тохиолдол, 2020-2021 оны эхний 9 сар

|                  | Хорт хавдрын шалтгаант нас баралт |               |         |               | Нийт гадны шалтгаант нас баралт |      | Осол гэмтэл, гадны шалтгаант нас баралт, төрлөөр |      |                   |      |                   |      |            |      |
|------------------|-----------------------------------|---------------|---------|---------------|---------------------------------|------|--|------|-------------------|------|-------------------|------|------------|------|
|                  | 2020 он                           |               | 2021 он |               | 2020                            | 2021 | Амиа хорлосон                                    |      | Зам тээврийн осол |      | Бусдад хорлогдсон |      | Бусад осол |      |
|                  | Тоо                               | 10000 хүн амд | Тоо     | 10000 хүн амд |                                 |      | 2020   | 2021 | 2020              | 2021 | 2020              | 2021 | 2020       | 2021 |
| Баруунбаян-Улаан | 0                                 | 0.0           | 1       | 3.6           | 2                               | 2    | 1  | 2    | 1                 | 0    | 0                 | 0    | 0          | 0    |
| Бат-Өлзий        | 6                                 | 7.9           | 6       | 7.9           | 3                               | 4    | 0  | 0    | 1                 | 0    | 0                 | 0    | 2          | 4    |
| Баянгол          | 4                                 | 10.1          | 0       | 0.0           | 0                               | 1    | 0  | 0    | 0                 | 1    | 0                 | 0    | 0          | 0    |
| Баян-Өндөр       | 3                                 | 8.1           | 2       | 5.5           | 1                               | 3    | 0  | 0    | 0                 | 0    | 1                 | 1    | 0          | 2    |
| Богд             | 7                                 | 12.4          | 1       | 1.8           | 4                               | 2    | 1  | 2    | 1                 | 0    | 1                 | 0    | 1          | 0    |
| Бүрд             | 1                                 | 3.4           | 3       | 10.4          | 2                               | 0    | 0  | 0    | 1                 | 0    | 0                 | 0    | 1          | 0    |
| Гучин-Ус         | 0                                 | 0.0           | 3       | 13.7          | 1                               | 2    | 0  | 0    | 1                 | 2    | 0                 | 0    | 0          | 0    |
| Есөнзүйл         | 1                                 | 3.3           | 2       | 6.9           | 3                               | 3    | 1  | 1    | 2                 | 1    | 0                 | 0    | 0          | 1    |
| Зүүнбаян-Улаан   | 1                                 | 2.5           | 2       | 5.2           | 4                               | 2    | 1  | 0    | 0                 | 1    | 1                 | 0    | 2          | 1    |
| Нарийнтгээл      | 5                                 | 13.6          | 0       | 0.0           | 0                               | 0    | 0  | 0    | 0                 | 0    | 0                 | 0    | 0          | 0    |
| Өлзийт           | 2                                 | 8.1           | 2       | 8.4           | 0                               | 1    | 0  | 0    | 0                 | 1    | 0                 | 0    | 0          | 0    |
| Сант             | 2                                 | 5.5           | 2       | 5.6           | 0                               | 0    | 0  | 0    | 0                 | 0    | 0                 | 0    | 0          | 0    |
| Тарагт           | 1                                 | 3.0           | 1       | 3.2           | 1                               | 1    | 0  | 1    | 0                 | 0    | 1                 | 0    | 0          | 0    |
| Төгрөг           | 0                                 | 0.0           | 2       | 7.4           | 2                               | 0    | 0  | 0    | 1                 | 0    | 0                 | 0    | 1          | 0    |
| Уянга            | 4                                 | 4.2           | 7       | 7.4           | 2                               | 4    | 0  | 0    | 0                 | 2    | 0                 | 0    | 2          | 2    |
| Хайрхандулаан    | 2                                 | 5.7           | 2       | 5.7           | 1                               | 0    | 0  | 0    | 1                 | 0    | 0                 | 0    | 0          | 0    |
| Хархорин         | 5                                 | 12.9          | 5       | 13.1          | 2                               | 7    | 1  | 2    | 0                 | 1    | 0                 | 0    | 1          | 4    |
| Хужирт           | 8                                 | 11.7          | 7       | 10.3          | 5                               | 2    | 2  | 0    | 1                 | 1    | 0                 | 0    | 2          | 1    |
| БОЭТ             | 8                                 |               | 5       |               | 7                               | 7    | 0  | 0    | 2                 | 4    | 1                 | 0    | 4          | 3    |
| Уянсэтгэл        | 12                                | 12.8          | 9       | 9.5           | 0                               | 1    | 0  | 0    | 0                 | 0    | 0                 | 0    | 0          | 1    |
| Түшигдөлгөөн     | 1                                 | 0.9           | 8       | 7.6           | 2                               | 4    | 0  | 1    | 1                 | 1    | 0                 | 0    | 1          | 2    |
| Нарны дөш        | 5                                 | 4.1           | 10      | 7.8           | 0                               | 0    | 0  | 0    | 0                 | 0    | 0                 | 0    | 0          | 0    |
| Энэрэл-Хархорин  | 6                                 | 7.0           | 5       | 5.9           | 0                               | 0    | 0  | 0    | 0                 | 0    | 0                 | 0    | 0          | 0    |
| Чинмэнд          |                                   |               |         |               |                                 | 1    |  |      |                   |      |                   |      |            | 1    |
| Аймгийн дүн      | 84                                | 7.2           | 85      | 7.3           | 42                              | 47   | 7  | 9    | 13                | 15   | 5                 | 1    | 17         | 22   |

#### 4. Халдварт өвчин

Аймгийн хэмжээнд 2021 оны эхний 9 сарын байдлаар 10 төрлийн 9228 халдварт өвчний тохиолдол бүртгэгдэж, 10 000 хүн амд 796.7 ноогдож улсын дунджаас 165.9 пунктээр бага байна. Өмнөх оны мөн үеэс **8769** тохиолдлоор буюу 10 000 хүн амд ногдох өвчлөл **757.9**-өөр нэмэгдсэн байна.

Зураг 10. Нийт халдварт өвчин, 10 000 хүн амд, байгууллагын төрлөөр, 2020-2021 оны эхний 9 сар

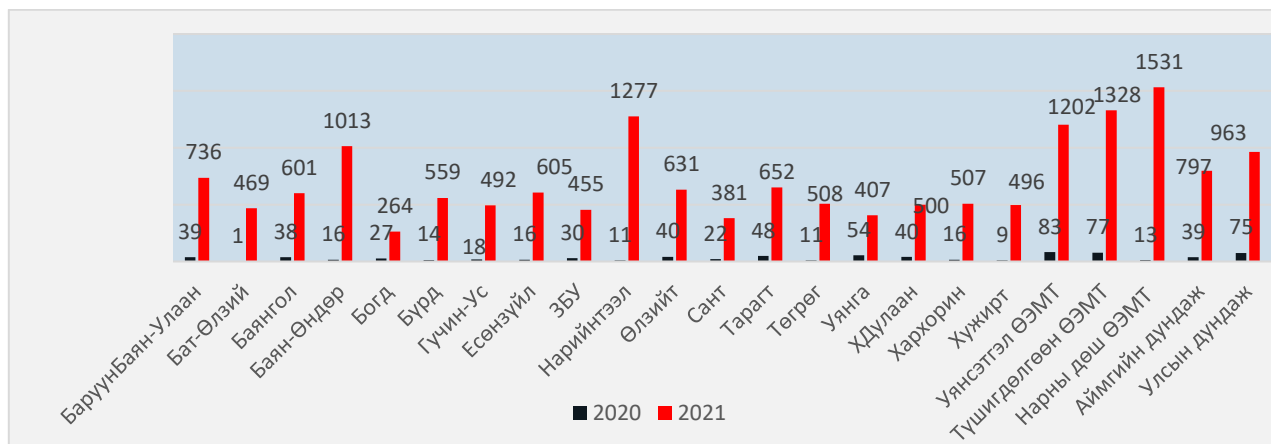

2021 оны 9 сард 10 000 хүн амд ноогдох халдварт өвчний түвшин Арвайхээр, Баян-өндөр, Нарийнтээл суманд аймгийн дунджаас өндөр үзүүлэлттэй байна.

Хүснэгт 17. Халдварт өвчний тохиолдол, нас баралт, төрлөөр, 2020, 2021 оны 9 сар

|   | Халдварт өвчний төрөл          | Өвчлөл  |         |       | Нас баралт |         |       |
|---|--------------------------------|---------|---------|-------|------------|---------|-------|
|   |                                | 2020 он | 2021 он | Зөрүү | 2020 он    | 2021 он | Зөрүү |
| 1 | Амьсгалын замын халдварт өвчин | 89      | 30      | -59   | 2          | 0       | -2    |
| 2 | Бэлгийн замын халдварт өвчин   | 251     | 119     | -132  | 0          | 0       | 0     |
| 3 | Гэдэсний халдварт өвчин        | 81      | 0       | -81   | 0          | 0       | 0     |
| 4 | Зоонозын халдварт өвчин        | 15      | 3       | -12   | 1          | 0       | -1    |
| 5 | Цусаар дамжих халдварт өвчин   | 6       | 2       | -4    | 0          | 0       | 0     |
| 6 | Бусад халдварт өвчин           | 10      | 9067    | 9057  | 0          | 35      | 35    |
| 7 | Нийт халдварт өвчин            | 452     | 9221    | 8769  | 3          | 35      | 32    |

#### 4.1. Амьсгалын замын халдварт өвчин

2021 оны эхний 9 сарын байдлаар аймгийн хэмжээнд амьсгалын замын халдварт өвчний 30 тохиолдол бүртгэгдэж, нийт халдварт өвчний 0.3 хувийг эзэлж байна. Амьсгалын замын халдварт өвчин өмнөх оноос 59 тохиолдлоор буюу 3.0 дахин буурсан байна.

Зураг 11. Амьсгалын замын халдварт өвчний тохиолдол, 2017-2021 оны эхний 7 сар

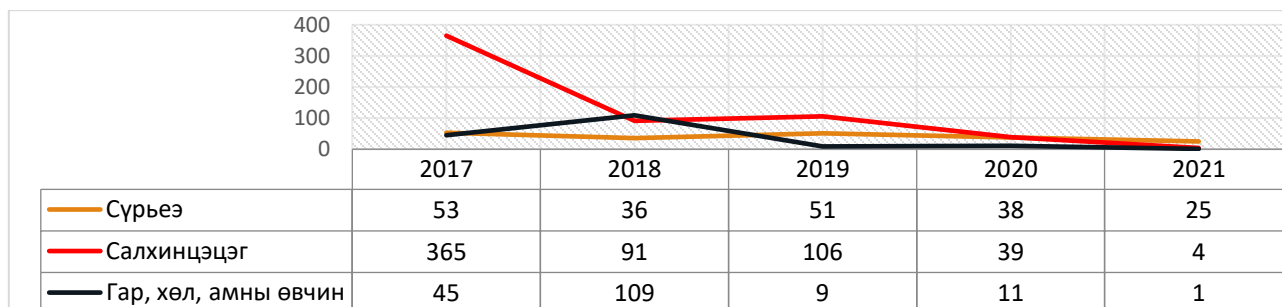

Эрүүл мэндийн сар тутмын мэдээлэл 2021-9 сар

Хүснэгт 18. Амьсгалын замын халдварт өвчин, 10 000 хүн амд, 2020-2021 оны эхний 9 сар

|                | Улаанбурхан /B05/ |               |         |               | B01 Салхинцэцэг /Varicella/ |               |         |               | A15-A19 Сүрьеэ/Tuberculosis/ |               |         |               | B26 Гахай хавдар /Mumps/ |               |         |               | B08.4 Гар, хөл, амны өвчин /Hand, foot and mouth disease/ |               |         |               |
|----------------|-------------------|---------------|---------|---------------|-----------------------------|---------------|---------|---------------|------------------------------|---------------|---------|---------------|--------------------------|---------------|---------|---------------|---|---------------|---------|---------------|
|                | 2020 он           | 10000 хүн амд | 2021 он | 10000 хүн амд | 2020 он                     | 10000 хүн амд | 2021 он | 10000 хүн амд | 2020 он                      | 10000 хүн амд | 2021 он | 10000 хүн амд | 2020 он                  | 10000 хүн амд | 2021 он | 10000 хүн амд | 2020 он   | 10000 хүн амд | 2021 он | 10000 хүн амд |
| ББУлаан        |                   | 0.0           |         | 0.0           | 0                           | 0.0           | 0       | 0.0           | 4                            | 14.2          | 0       | 0.0           | 0                        | 0.0           |         | 0.0           | 0   | 0.0           | 0       | 0.0           |
| Бат-Өлзий      |                   | 0.0           |         | 0.0           | 0                           | 0.0           | 0       | 0.0           | 0                            | 0.0           | 1       | 1.3           | 0                        | 0.0           |         | 0.0           | 0   | 0.0           | 0       | 0.0           |
| Баянгол        |                   | 0.0           |         | 0.0           | 0                           | 0.0           | 0       | 0.0           | 2                            | 5.1           | 0       | 0.0           | 0                        | 0.0           |         | 0.0           | 0   | 0.0           | 0       | 0.0           |
| Баян-Өндөр     |                   | 0.0           |         | 0.0           | 0                           | 0.0           | 0       | 0.0           | 0                            | 0.0           | 1       | 2.7           | 0                        | 0.0           |         | 0.0           | 2   | 5.4           | 0       | 0.0           |
| Богд           |                   | 0.0           |         | 0.0           | 1                           | 1.8           | 1       | 1.8           | 0                            | 0.0           | 0       | 0.0           | 0                        | 0.0           |         | 0.0           | 0   | 0.0           | 0       | 0.0           |
| Бүрд           |                   | 0.0           |         | 0.0           | 0                           | 0.0           | 0       | 0.0           | 0                            | 0.0           | 0       | 0.0           | 0                        | 0.0           |         | 0.0           | 0   | 0.0           | 0       | 0.0           |
| Гучин-Ус       |                   | 0.0           |         | 0.0           | 0                           | 0.0           | 0       | 0.0           | 0                            | 0.0           | 0       | 0.0           | 0                        | 0.0           |         | 0.0           | 0   | 0.0           | 0       | 0.0           |
| Есөнзүйл       |                   | 0.0           |         | 0.0           | 0                           | 0.0           | 1       | 3.4           | 2                            | 6.6           | 0       | 0.0           | 0                        | 0.0           |         | 0.0           | 0   | 0.0           | 0       | 0.0           |
| Зүүн-БУ        |                   | 0.0           |         | 0.0           | 1                           | 2.5           | 0       | 0.0           | 1                            | 2.5           | 1       | 2.6           | 0                        | 0.0           |         | 0.0           | 0   | 0.0           | 0       | 0.0           |
| Нарийнтээл     |                   | 0.0           |         | 0.0           | 0                           | 0.0           | 0       | 0.0           | 0                            | 0.0           | 0       | 0.0           | 0                        | 0.0           |         | 0.0           | 0   | 0.0           | 0       | 0.0           |
| Өлзийт         |                   | 0.0           |         | 0.0           | 0                           | 0.0           | 0       | 0.0           | 0                            | 0.0           | 0       | 0.0           | 0                        | 0.0           |         | 0.0           | 0   | 0.0           | 0       | 0.0           |
| Сант           |                   | 0.0           |         | 0.0           | 0                           | 0.0           | 0       | 0.0           | 2                            | 5.5           | 1       | 2.8           | 0                        | 0.0           |         | 0.0           | 1   | 2.8           | 0       | 0.0           |
| Тарагт         |                   | 0.0           |         | 0.0           | 1                           | 3.0           | 0       | 0.0           | 2                            | 6.0           | 1       | 3.2           | 0                        | 0.0           |         | 0.0           | 1   | 3.0           | 0       | 0.0           |
| Төгрөг         |                   | 0.0           |         | 0.0           | 0                           | 0.0           | 0       | 0.0           | 1                            | 3.6           | 0       | 0.0           | 0                        | 0.0           |         | 0.0           | 0   | 0.0           | 1       | 3.7           |
| Уянга          |                   | 0.0           |         | 0.0           | 0                           | 0.0           | 1       | 1.1           | 2                            | 2.1           | 1       | 1.1           | 0                        | 0.0           |         | 0.0           | 0   | 0.0           | 0       | 0.0           |
| Хайрхандулаан  |                   | 0.0           |         | 0.0           | 1                           | 2.8           | 0       | 0.0           | 2                            | 5.7           | 1       | 2.9           | 0                        | 0.0           |         | 0.0           | 0   | 0.0           | 0       | 0.0           |
| Хархорин       |                   | 0.0           |         | 0.0           | 2                           | 1.6           | 0       | 0.0           | 5                            | 4.0           | 7       | 5.7           | 0                        | 0.0           |         | 0.0           | 1   | 0.8           | 0       | 0.0           |
| Хужирт         |                   | 0.0           |         | 0.0           | 1                           | 1.5           | 0       | 0.0           | 2                            | 2.9           | 1       | 1.5           | 0                        | 0.0           |         | 0.0           | 0   | 0.0           | 0       | 0.0           |
| Уянсэтгэл      |                   | 0.0           |         | 0.0           | 13                          | 13.8          | 3       | 3.2           | 4                            | 4.3           | 1       | 1.1           | 0                        | 0.0           |         | 0.0           | 0   | 0.0           | 0       | 0.0           |
| Түшигдөлгөөн   |                   | 0.0           |         | 0.0           | 5                           | 4.7           | 1       | 0.9           | 2                            | 1.9           | 3       | 2.8           | 0                        | 0.0           |         | 0.0           | 2   | 1.9           | 0       | 0.0           |
| Нарны дөш      |                   | 0.0           |         | 0.0           | 14                          | 11.4          | 0       | 0.0           | 7                            | 5.7           | 1       | 0.8           | 0                        | 0.0           |         | 0.0           | 4   | 3.2           | 0       | 0.0           |
| Харъяаллын бус |                   |               |         |               | 0                           |               | 0       |               | 0                            |               | 2       |               | 1                        |               |         | 0             |   | 0             |         |               |
| Аймгийн дун    | 0                 | 0.0           | 0       | 0.0           | 39                          | 3.3           | 7       | 0.6           | 38                           | 3.3           | 22      | 1.9           | 1                        | 0.1           | 0       | 0.0           | 11  | 0.9           | 1       | 0.1           |
| Улсын дундаж   |                   | 0.0           |         | 0.0           |                             | 6.0           |         | 0.5           |                              | 8.3           |         | 5.1           |                          | 0.2           |         | 0.1           |   | 2.2           |         | 0.4           |

4.2. Бэлгийн замаар дамжих халдварт өвчин

2021 оны эхний 9 сарын байдлаар аймгийн хэмжээнд бэлгийн замаар дамжих халдварт өвчний 119 тохиолдол бүртгэгдсэн нь нийт халдварт өвчний 1.3 хувийг эзэлж байна. Өмнөх оны мөн үеэс 132 өвчлөл буюу 52.6 хувиар буурсан байна. Бэлгийн замаар дамжих халдварт өвчний 21.0 хувийг заг хүйтэн, 78.2 хувийг тэмбүү, 0.8 хувийг трихомониаз тус тус эзэлж байна. Өнгөрсөн оны мөн үетэй харьцуулахад тэмбүүгийн өвчлөл 59 тохиолдлоор буурсан ба 10 000 хүн амд ногдох тэмбүүгийн өвчлөл Арвайхээр, Бүрд, Зүүнбаян-улаан, Богд, Баруунбаян-улаан, Сант сумдуудад аймгийн дундаж үзүүлэлтээс 0.4-8.3 пунктээр өндөр байна.

Зураг 12. Бэлгийн замын халдварт өвчний тохиолдол, 2017-2021 оны эхний 9 сар

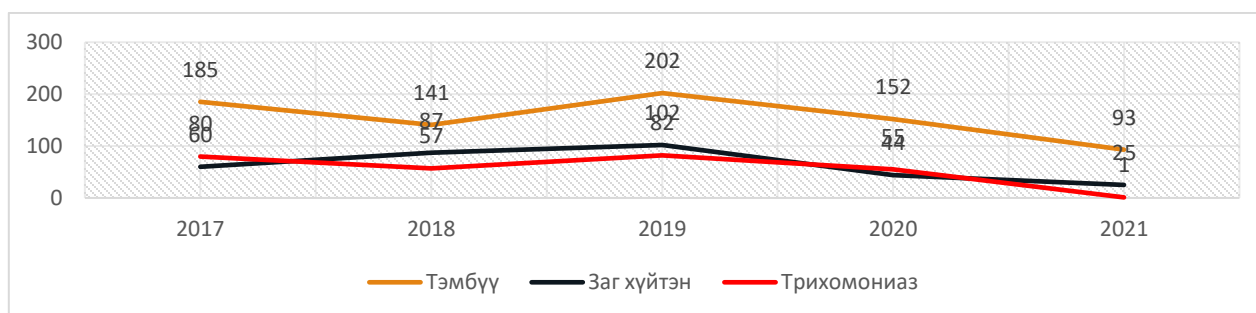

Эрүүл мэндийн сар тутмын мэдээлэл 2021-9 сар

Хүснэгт 19. Бэлгийн замын халдварт өвчин, 10 000 хүн амд, 2020-2021 оны эхний 9 сар

|                  | A50-A53 Тэмбүү /Syphilis/ |               |                |               | A54 Гонококкт халдвар /Gonococcal infection/ |               |                |               | A59 Трихомониаз /Trichomoniasis/ |               |                |               | Төрөлхийн тэмбүү / A50 / |               |                |               |
|------------------|---------------------------|---------------|----------------|---------------|--|---------------|----------------|---------------|----------------------------------|---------------|----------------|---------------|--------------------------|---------------|----------------|---------------|
|                  | 2020 оны 9 сар            | 10000 хүн амд | 2021 оны 9 сар | 10000 хүн амд | 2020 оны 9 сар                               | 10000 хүн амд | 2021 оны 9 сар | 10000 хүн амд | 2020 оны 9 сар                   | 10000 хүн амд | 2021 оны 9 сар | 10000 хүн амд | 2020 оны 9 сар           | 10000 хүн амд | 2021 оны 9 сар | 10000 хүн амд |
| Баруунбаян-Улаан | 2                         | 7.1           | 4              | 14.4          | 0  | 0.0           | 0              | 0.0           | 0                                | 0.0           | 0              | 0.0           |                          | 0.0           |                | 0.0           |
| Бат-Өлзий        | 0                         | 0.0           | 5              | 6.6           | 0  | 0.0           | 0              | 0.0           | 1                                | 1.3           | 0              | 0.0           |                          | 0.0           |                | 0.0           |
| Баянгол          | 7                         | 17.7          | 0              | 0.0           | 1  | 2.5           | 1              | 2.6           | 0                                | 0.0           | 0              | 0.0           |                          | 0.0           |                | 0.0           |
| Баян-Өндөр       | 2                         | 5.4           | 2              | 5.5           | 0  | 0.0           | 0              | 0.0           | 0                                | 0.0           | 0              | 0.0           |                          | 0.0           |                | 0.0           |
| Богд             | 13                        | 23.0          | 5              | 8.8           | 1  | 1.8           | 0              | 0.0           | 0                                | 0.0           | 0              | 0.0           |                          | 0.0           |                | 0.0           |
| Бүрд             | 0                         | 0.0           | 3              | 10.4          | 1  | 3.4           | 0              | 0.0           | 1                                | 3.4           | 0              | 0.0           |                          | 0.0           |                | 0.0           |
| Гучин-Ус         | 1                         | 4.5           | 1              | 4.6           | 1  | 4.5           | 0              | 0.0           | 0                                | 0.0           | 0              | 0.0           |                          | 0.0           |                | 0.0           |
| Зүйл             | 1                         | 3.3           | 1              | 3.4           | 0  | 0.0           | 0              | 0.0           | 0                                | 0.0           | 0              | 0.0           |                          | 0.0           |                | 0.0           |
| ЗБУ              | 5                         | 12.4          | 5              | 13.0          | 0  | 0.0           | 3              | 7.8           | 0                                | 0.0           | 0              | 0.0           |                          | 0.0           |                | 0.0           |
| Нарийнтгээл      | 1                         | 2.7           | 2              | 5.6           | 1  | 2.7           | 1              | 2.8           | 0                                | 0.0           | 0              | 0.0           |                          | 0.0           |                | 0.0           |
| Өлзийт           | 4                         | 16.2          | 1              | 4.2           | 1  | 4.0           | 0              | 0.0           | 0                                | 0.0           | 0              | 0.0           |                          | 0.0           |                | 0.0           |
| Сант             | 4                         | 11.1          | 3              | 8.4           | 0  | 0.0           | 0              | 0.0           | 0                                | 0.0           | 0              | 0.0           |                          | 0.0           |                | 0.0           |
| Тарагт           | 2                         | 6.0           | 1              | 3.2           | 2  | 6.0           | 0              | 0.0           | 0                                | 0.0           | 0              | 0.0           |                          | 0.0           |                | 0.0           |
| Төгрөг           | 2                         | 7.2           | 0              | 0.0           | 0  | 0.0           | 0              | 0.0           | 0                                | 0.0           | 0              | 0.0           |                          | 0.0           |                | 0.0           |
| Уянга            | 11                        | 11.4          | 7              | 7.4           | 2  | 2.1           | 1              | 1.1           | 35                               | 36.4          | 0              | 0.0           |                          | 0.0           |                | 0.0           |
| Хайрхандулаан    | 1                         | 2.8           | 2              | 5.7           | 2  | 5.7           | 0              | 0.0           | 1                                | 2.8           | 0              | 0.0           |                          | 0.0           |                | 0.0           |
| Хархорин         | 6                         | 4.8           | 2              | 1.6           | 3  | 2.4           | 0              | 0.0           | 0                                | 0.0           | 0              | 0.0           |                          | 0.0           |                | 0.0           |
| Хужирт           | 1                         | 1.5           | 0              | 0.0           | 0  | 0.0           | 0              | 0.0           | 0                                | 0.0           | 0              | 0.0           |                          | 0.0           |                | 0.0           |
| Уянсэтгэл        | 22                        | 23.4          | 12             | 12.6          | 11   | 11.7          | 6              | 6.3           | 7                                | 7.4           | 0              | 0.0           |                          | 0.0           |                | 0.0           |
| Түшигдөлгөөн     | 35                        | 32.9          | 13             | 12.3          | 10   | 9.4           | 4              | 3.8           | 5                                | 4.7           | 0              | 0.0           |                          | 0.0           |                | 0.0           |
| Нарны дөш        | 28                        | 22.7          | 21             | 16.3          | 6  | 4.9           | 7              | 5.4           | 5                                | 4.1           | 1              | 0.8           |                          | 0.0           |                | 0.0           |
| Харьяаллын бус   | 4                         |               | 3              |               | 2  |               | 2              |               | 0                                |               | 0              |               |                          |               |                |               |
| Аймгийн дундаж   | 15<br>2                   | 13.0          | 93             | 8.0           | 44   | 3.8           | 25             | 2.2           | 55                               | 4.7           | 1              | 0.1           | 0                        | 0.0           | 0              | 0.0           |
| Улсын дундаж     |                           | 15.8          |                | 7.9           |  | 12.2          |                | 6.4           |                                  | 10.6          |                | 5.7           |                          |               |                |               |

#### 4.3 Вируст гепатитын халдвар

Хүснэгт 20. Вируст гепатитын халдварт өвчин, 2020-2021 оны эхний 9 сар

|                  | B15-B19 Вируст хепатит /Viral hepatitis/ |               |         |               | B15 Вируст хепатит А /Acute hepatitis A/ |               |         |               | Гепатит В / B16 / |               |         |               | Гепатит (бусад) / B17-19/ |               |         |               |
|------------------|--|---------------|---------|---------------|--|---------------|---------|---------------|-------------------|---------------|---------|---------------|---------------------------|---------------|---------|---------------|
|                  | 2020 он                                  | 10000 хүн амд | 2021 он | 10000 хүн амд | 2020 он                                  | 10000 хүн амд | 2021 он | 10000 хүн амд | 2020 он           | 10000 хүн амд | 2021 он | 10000 хүн амд | 2020 он                   | 10000 хүн амд | 2021 он | 10000 хүн амд |
| БаруунБаян-Улаан | 0  | 0.0           | 0       | 0.0           |  | 0.0           | 0       | 0.0           | 0                 | 0.0           | 0       | 0.0           |                           | 0.0           | 0       | 0.0           |
| Бат-Өлзий        | 0  | 0.0           | 0       | 0.0           |  | 0.0           | 0       | 0.0           | 0                 | 0.0           | 0       | 0.0           |                           | 0.0           | 0       | 0.0           |
| Баянгол          | 0  | 0.0           | 0       | 0.0           |  | 0.0           | 0       | 0.0           | 0                 | 0.0           | 0       | 0.0           |                           | 0.0           | 0       | 0.0           |
| Баян-Өндөр       | 0  | 0.0           | 0       | 0.0           |  | 0.0           | 0       | 0.0           | 0                 | 0.0           | 0       | 0.0           |                           | 0.0           | 0       | 0.0           |
| Богд             | 0  | 0.0           | 0       | 0.0           |  | 0.0           | 0       | 0.0           | 0                 | 0.0           | 0       | 0.0           |                           | 0.0           | 0       | 0.0           |
| Бүрд             | 0  | 0.0           | 0       | 0.0           |  | 0.0           | 0       | 0.0           | 0                 | 0.0           | 0       | 0.0           |                           | 0.0           | 0       | 0.0           |
| Гучин-Ус         | 0  | 0.0           | 0       | 0.0           |  | 0.0           | 0       | 0.0           | 0                 | 0.0           | 0       | 0.0           |                           | 0.0           | 0       | 0.0           |
| Зүйл             | 0  | 0.0           | 0       | 0.0           |  | 0.0           | 0       | 0.0           | 0                 | 0.0           | 0       | 0.0           |                           | 0.0           | 0       | 0.0           |
| ЗБУ              | 0  | 0.0           | 0       | 0.0           |  | 0.0           | 0       | 0.0           | 0                 | 0.0           | 0       | 0.0           |                           | 0.0           | 0       | 0.0           |
| Нарийнтгээл      | 0  | 0.0           | 0       | 0.0           |  | 0.0           | 0       | 0.0           | 0                 | 0.0           | 0       | 0.0           |                           | 0.0           | 0       | 0.0           |
| Өлзийт           | 0  | 0.0           | 0       | 0.0           |  | 0.0           | 0       | 0.0           | 0                 | 0.0           | 0       | 0.0           |                           | 0.0           | 0       | 0.0           |
| Сант             | 0  | 0.0           | 0       | 0.0           |  | 0.0           | 0       | 0.0           | 0                 | 0.0           | 0       | 0.0           |                           | 0.0           | 0       | 0.0           |
| Тарагт           | 1  | 3.0           | 1       | 3.2           |  | 0.0           | 0       | 0.0           | 1                 | 3.0           | 0       | 0.0           |                           | 0.0           | 1       | 3.2           |
| Төгрөг           | 0  | 0.0           | 0       | 0.0           |  | 0.0           | 0       | 0.0           | 0                 | 0.0           | 0       | 0.0           |                           | 0.0           | 0       | 0.0           |
| Уянга            | 0  | 0.0           | 0       | 0.0           |  | 0.0           | 0       | 0.0           | 0                 | 0.0           | 0       | 0.0           |                           | 0.0           | 0       | 0.0           |

Эрүүл мэндийн сар тутмын мэдээлэл 2021-9 сар

|                |   |     |   |     |   |     |   |     |   |     |   |     |   |     |   |     |
|----------------|---|-----|---|-----|---|-----|---|-----|---|-----|---|-----|---|-----|---|-----|
| ХДулаан        | 0 | 0.0 | 0 | 0.0 |   | 0.0 | 0 | 0.0 | 0 | 0.0 | 0 | 0.0 |   | 0.0 | 0 | 0.0 |
| Хархорин       | 0 | 0.0 | 0 | 0.0 |   | 0.0 | 0 | 0.0 | 0 | 0.0 | 0 | 0.0 |   | 0.0 | 0 | 0.0 |
| Хужирт         | 0 | 0.0 | 0 | 0.0 |   | 0.0 | 0 | 0.0 | 0 | 0.0 | 0 | 0.0 |   | 0.0 | 0 | 0.0 |
| Уянсэтгэл      | 1 | 1.1 | 0 | 0.0 |   | 0.0 | 0 | 0.0 | 1 | 1.1 | 0 | 0.0 |   | 0.0 | 0 | 0.0 |
| Түшигдөлгөөн   | 2 | 1.9 | 1 | 0.9 |   | 0.0 | 1 | 0.9 | 2 | 1.9 | 0 | 0.0 |   | 0.0 | 0 | 0.0 |
| Нарны дөш      | 2 | 1.6 | 0 | 0.0 |   | 0.0 | 0 | 0.0 | 2 | 1.6 | 0 | 0.0 |   | 0.0 | 0 | 0.0 |
| Харьяаллын бус | 0 |     | 0 |     |   |     | 0 |     | 0 |     | 0 |     |   |     | 0 |     |
| Аймгийн дүн    | 6 | 0.5 | 2 | 0.2 | 0 | 0.0 | 1 | 0.1 | 6 | 0.5 | 0 | 0.0 | 0 | 0.0 | 1 | 0.1 |
| Улсын дундаж   |   | 0.8 |   | 0.3 |   | 0.2 |   | 0.0 |   | 0.3 |   | 0.1 |   | 0.2 |   | 0.1 |

2021 оны эхний 9 сарын байдлаар вирус гепатитын 2 тохиолдол бүртгэгдэж 10 000 хүн амд 0.2 ноогдож байгаа нь улсын дунджаас 0,1 пунктээр бага түвшинд байна.

#### 4.4. Бусад халдварт өвчин /Шинэ Коронавируст халдвар/

2021 оны эхний 9 сарын байдлаар Шинэ Коронавируст халдварын 9066 тохиолдол бүртгэгдэж 10 000 хүн амд 783.3 ноогдож байгаа нь улсын дунджаас 147.5 пунктээр бага үзүүлэлттэй байна.

Хүснэгт 21.1. Коронавируст халдвар (COVID-19), 10 000 хүн амд, 2020-2021 оны 9 сард

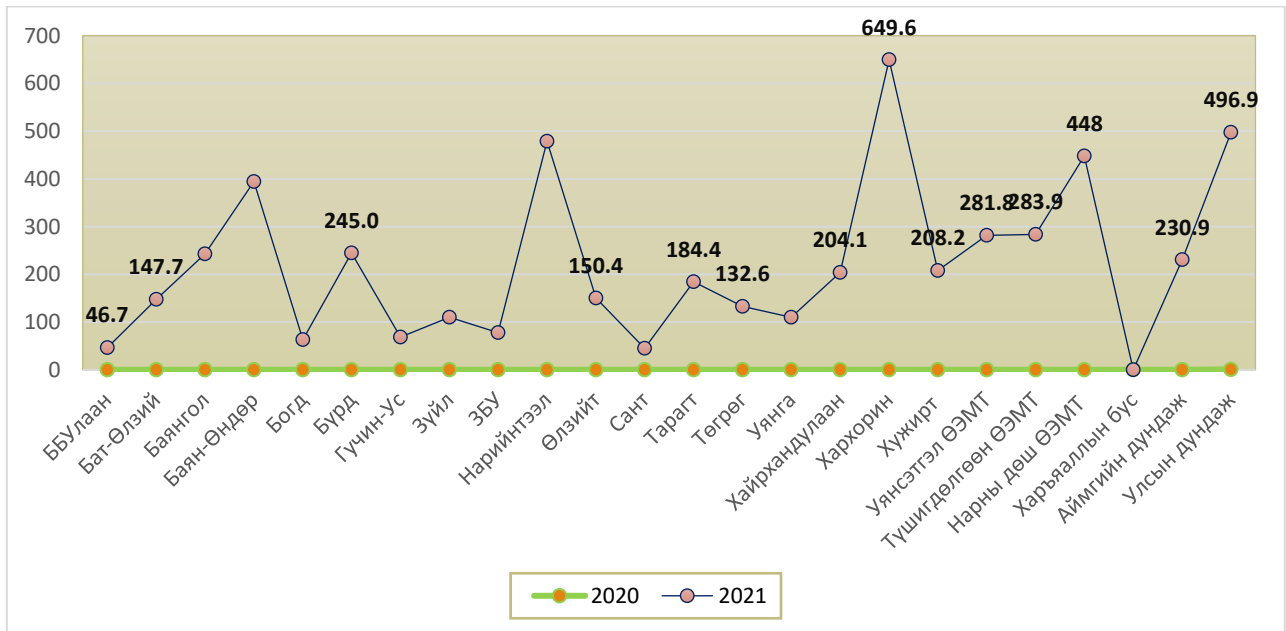

Хүснэгт 22.1. Хөх, умайн хүзүүний эрт илрүүлгийн үзлэг

| Сумын нэр        | Хөх            |                |                   | Умайн хүзүү    |                |                   |
|------------------|----------------|----------------|-------------------|----------------|----------------|-------------------|
|                  | Хамрагдах нийт | Хамрагдсан тоо | Хамраглалтын хувь | Хамрагдах нийт | Хамрагдсан тоо | Хамраглалтын хувь |
| Баруунбаян-Улаан | 483            | 63             | 13.0              | 124            | 58             | 46.8              |
| Бат-Өлзий        | 2008           | 745            | 37.1              | 428            | 97             | 22.7              |
| Баянгол          | 769            | 761            | 99.0              | 257            | 137            | 53.3              |
| Баян-Өндөр       | 628            | 468            | 74.5              | 201            | 98             | 48.8              |
| Богд             | 1025           | 884            | 86.2              | 348            | 142            | 40.8              |
| Бүрд             | 544            | 354            | 65.1              | 176            | 36             | 20.5              |
| Гучин-Ус         | 413            | 208            | 50.4              | 169            | 42             | 24.9              |
| Есөнзүйл         | 518            | 322            | 62.2              | 143            | 43             | 30.1              |
| Зүүнбаян-Улаан   | 743            | 528            | 71.1              | 239            | 161            | 67.4              |
| Нарийнтээл       | 887            | 622            | 70.1              | 188            | 157            | 83.5              |
| Өлзийт           | 621            | 477            | 76.8              | 120            | 71             | 59.2              |
| Сант             | 468            | 193            | 41.2              | 196            | 39             | 19.9              |
| Тарагт           | 752            | 489            | 65.0              | 181            | 71             | 39.2              |
| Төгрөг           | 518            | 849            | 163.9             | 173            | 84             | 48.6              |
| Уянга            | 2440           | 1372           | 56.2              | 568            | 124            | 21.8              |
| Хайрхандулаан    | 633            | 427            | 67.5              | 191            | 57             | 29.8              |
| Хархорин         | 738            | 237            | 32.1              | 259            | 33             | 12.7              |
| Хужирт           | 1268           | 668            | 52.7              | 449            | 89             | 19.8              |
| Нарны дөш        | 2315           | 1760           | 76.0              | 719            | 221            | 30.7              |
| Түшигдөлгөөн     | 2115           | 1627           | 76.9              | 626            | 277            | 44.2              |
| Уянсэтгэл        | 1872           | 1864           | 99.6              | 496            | 362            | 73.0              |
| Энэрэл Хархорин  | 1572           | 803            | 51.1              | 599            | 297            | 49.6              |
| ЖМАК             |                |                |                   |                | 254            |                   |
| <b>БҮГД</b>      | <b>23330</b>   | <b>15721</b>   | 67.4              | <b>6850</b>    | 2950           | 43.1              |