



## МОНГОЛ УЛСЫН ЕРӨНХИЙЛӨГЧИЙН ЗАРЛИГ

2017 оны 04 сарын 21 өдөр

Дугаар 81

Төрийн ордон, Улаанбаатар хот

### Цэргийн дүрэмт хувцас, цол, ялгах тэмдгийн загварыг батлах тухай

Монгол Улсын Ерөнхийлөгчийн тухай хуулийн 9 дүгээр зүйлийн 9.1, Зэвсэгт хүчний тухай хуулийн 11 дүгээр зүйлийн 11.1.7 дахь заалт, Гамшгаас хамгаалах тухай хуулийн 46 дугаар зүйлийн 46.1, 46.3, Монгол Улсын Хилийн тухай хуулийн 38 дугаар зүйлийн 38.7, Тагнуулын байгууллагын тухай хуулийн 17 дугаар зүйлийн 17.4, Шүүхийн шийдвэр гүйцэтгэх тухай хуулийн 135 дугаар зүйлийн 135.2, Дотоодын цэргийн тухай хуулийн 37 дугаар зүйлийн 37.1 дэх хэсгийг тус тус үндэслэн ЗАРЛИГ БОЛГОХ нь:

1. Зэвсэгт хүчин, хилийн цэрэг, онцгой байдлын байгууллага, дотоодын цэрэг, шүүхийн шийдвэр гүйцэтгэх байгууллага, тагнуулын байгууллагын цэргийн алба хаагчийн дүрэмт хувцас, цол, ялгах тэмдгийн загварыг хавсралтаар баталсугай.

2. Цэргийн алба хаагчийн дүрэмт хувцасны саравчтай малгай, китель, өмд, юбоканы хүрээ /хавчуурга/-ний өнгө нь Зэвсэгт хүчний хуурай замын цэрэгт улаан, агаарын цэрэг, тагнуулын байгууллагад цэнхэр, хилийн цэрэгт ногоон, шүүхийн шийдвэр гүйцэтгэх байгууллага, дотоодын цэрэгт хүрэн улаан, онцгой байдлын байгууллагад улбар шар өнгөтэй байхаар тус тус тогтоосугай.

3. Энэ зарлиг батлагдсантай холбогдуулан Монгол Улсын Ерөнхийлөгчийн “Цэргийн дүрэмт хувцас, цол, ялгах тэмдгийн загварыг батлах тухай” 1998 оны 180 дугаар зарлиг, “Төрийн ёслолын хүндэт харуулын цэргийн ёслолын дүрэмт хувцасны загварыг батлах тухай” 2006 оны 154 дүгээр зарлиг, “Зарлигт нэмэлт өөрчлөлт оруулах тухай” 2004 оны 83, 2005 оны 122, 2011 оны 24, 44, 45, 2016 оны 82 дугаар зарлиг, “Онцгой байдлын асуудал эрхэлсэн байгууллагын тусгай алба хаагчийн дүрэмт хувцасны загвар батлах тухай” 2014 оны 111 дүгээр зарлигийг тус тус хүчингүй болсонд тооцсугай.

4. Зэвсэгт хүчин, хилийн цэрэг, онцгой байдлын байгууллага, шүүхийн шийдвэр гүйцэтгэх байгууллага, тагнуулын байгууллагын цэргийн алба хаагчийн дүрэмт хувцас, цол, ялгах тэмдгийн загварыг 2017 оны 5 дугаар сарын 15-ны өдрөөс, дотоодын цэргийн дүрэмт хувцас, цол, ялгах тэмдгийн загварыг 2017 оны 9 дүгээр сарын 01-ний өдрөөс эхлэн хэрэглэхийг Монгол Улсын Шадар сайд /У.Хүрэлсүх/, Батлан хамгаалах яам /Б.Бат-Эрдэнэ/, Хууль зүй, дотоод хэргийн яам /Б.Бямбацогт/-д зөвшөөрсүгэй.

МОНГОЛ УЛСЫН  
ЕРӨНХИЙЛӨГЧ

ХУУЛБАР ҮНЭН:

Тамгын газрын дэд дарга

ЦАХИАГИЙН  
ЭЛБЭГДОРЖ

Б.Нэргүй



0000000340



Монгол Улсын Ерөнхийлөгчийн 2017 оны  
04 дугаар сарын 21-ны өдрийн 81 дугаар  
зарлигийн хавсралт

ЗЭВСЭГТ ХҮЧИН, ХИЛИЙН ЦЭРЭГ, ОНЦГОЙ БАЙДЛЫН БАЙГУУЛЛАГА,  
ТАГНУУЛЫН БАЙГУУЛЛАГА, ДОТООДЫН ЦЭРЭГ, ШҮҮХИЙН ШИЙДВЭР  
ГҮЙЦЭТГЭХ БАЙГУУЛЛАГЫН ЦЭРГИЙН АЛБА ХААГЧИЙН ДҮРЭМТ ХУВЦАС, ЦОЛ,  
ЯЛГАХ ТЭМДГИЙН ЗАГВАРЫН НЭР, КОД

д/д	Загварын код	Хувцас хэрэглэлийн нэр
<b>Нэг. Дээд офицерын хувцас хэрэглэл</b>		
1	1-11	Ёслолын саравчтай малгай
2	1-12	Албаны саравчтай малгай
3	1-13, 23	Ёслолын китель, өмд
4	1-14, 24	Албаны китель, өмд
5	1-15	Цолны тэмдэг
6	1-16	Ёслолын хувцасны мөрдэс
7	1-17	Албаны хувцасны мөрдэс
8	1-18	Ёслолын цамцны мөрдэс
9	1-19	Албаны цамцны мөрдэс
10	1-20	Хээрийн хувцасны мөрдэс-/Зэвсэгт хүчин/
11	1-20	Хээрийн хувцасны мөрдэс-/Хилийн цэрэг/
12	1-20	Хээрийн хувцасны мөрдэс-/Онцгой байдлын байгууллага/
13	1-21	Каракуль, захтай өвлийн хүрэм-/Кашмер/
14	1-22	Хавар намрын хүрэм-/Кашмер/
<b>Хоёр. Зэвсэгт хүчний цэргийн алба хаагчийн хувцас хэрэглэл</b>		
13	2-11	Ёслолын саравчтай малгай-/ахлах, дунд, офицер, ахлагч/, /эрэгтэй/
14	2-12	Ёслолын бүрх малгай-/ахлах, дунд, офицер, ахлагч/, /эмэгтэй/
15	2-13	Албаны саравчтай малгай-/ахлах, дунд, офицер, ахлагч/
16	2-14	Каракуль малгай-/дээд офицер, хурандаа/
17	2-15	Өвлийн малгай-/ахлах, дунд, офицер, ахлагч, гэрээт цэрэг/
18	2-16	Хиймэл үстэй малгай-/хугацаат цэрэг/
19	2-17	Дугуй малгай-/дээд, ахлах, дунд офицер, ахлагч/
20	2-18	Ноосон малгай-/дээд, ахлах, дунд офицер, ахлагч, гэрээт цэрэг/
21	2-19	Хээрийн саравчтай малгай-/дээд, ахлах, дунд, офицер, ахлагч, гэрээт цэрэг/
22	2-20	Хээрийн саравчтай малгай-/хугацаат цэрэг/
23	2-21, 31	Ёслолын китель, өмд-/ахлах, дунд, офицер, ахлагч/, /эрэгтэй/
24	2-22, 32	Ёслолын китель, юбка-/ ахлах, дунд, офицер, ахлагч/, /эмэгтэй/
25	2-23, 33	Албаны китель, өмд-/ахлах, дунд, офицер, ахлагч/, /эрэгтэй/
26	2-24, 34, 44	Албаны китель, өмд, юбка-/ахлах, дунд, офицер, ахлагч/, /эмэгтэй/
27	2-25, 35	Хээрийн зуны хүрэм, өмд-/дээд, ахлах, дунд офицер, ахлагч, гэрээт цэрэг/, /эрэгтэй/
28	2-26, 36	Хээрийн зуны хүрэм, өмд-/эмэгтэй/
29	2-27, 37	Хээрийн зуны хүрэм, өмд-/хугацаат цэрэг/
30	2-41	Ёслолын цамц-/дээд, ахлах, дунд офицер, ахлагч/, /урт ханцуйтай/
31	2-42	Ёслолын цамц-/дээд, ахлах, дунд офицер, ахлагч/, /богино



143	3-111	Ёслолын зангиа-/дээд, ахлах, дунд офицер, ахлагч/, /эрэгтэй/
144	3-112	Ёслолын зангиа-/эмэгтэй/
145	3-113	Албаны зангиа-/дээд, ахлах, дунд офицер, ахлагч/
146	3-121	Зуны улирлын гутал-/дээд, ахлах, дунд офицер, ахлагч/, /эрэгтэй/
147	3-122	Зуны улирлын гутал-/эмэгтэй/
148	3-123	Өвлийн улирлын гутал-/дээд, ахлах, дунд офицер, ахлагч/, /богино түрийтэй, эрэгтэй/
149	3-124	Өвлийн улирлын гутал-/урт түрийтэй, эмэгтэй/
150	3-125	Өвлийн улирлын гутал-/дээд, ахлах, дунд офицер, ахлагч, гэрээт, хугацаат цэрэг/, /хагас түрийтэй/
151	3-126	Зуны улирлын гутал-/дээд, ахлах, дунд офицер, ахлагч, гэрээт, хугацаат цэрэг/, /хагас түрийтэй/
152	3-130	Ёслолын бээлий-/дээд, ахлах, дунд офицер, ахлагч/
153	3-131	Саан зүүлт-/дээд, ахлах, дунд офицер, ахлагч/
154	3-132	Малгайн тэмдэг-/дээд, ахлах, дунд офицер, ахлагч, гэрээт цэрэг/
155	3-133	Ёслолын саан бүс-/дээд, ахлах, дунд офицер, ахлагч/
156	3-134	Малгайн тэмдэг-/хугацаат цэрэг/
157	3-135	Малгайн сагалдарга-/дээд, ахлах, дунд офицер, ахлагч/
158	3-136	Таних тэмдэг-/ахлах, дунд офицер, ахлагч/
159	3-137	Нэрийн тэмдэг-/дээд, ахлах, дунд офицер, ахлагч/
160	3-138	Ялгах тэмдэг-/дээд, ахлах, дунд офицер, ахлагч, гэрээт, хугацаат цэрэг/
161	3-139	“Монгол” хатгамал тэмдэг-/дээд, ахлах, дунд офицер, ахлагч/, /хагас дугуй/
162	3-140	Монгол тэмдэг-/дээд, ахлах, дунд офицер, ахлагч, гэрээт, хугацаат цэрэг/, /хатгамал/
163	3-141	Цусны бүлэг тодорхойлсон тэмдэг-/дээд, ахлах, дунд офицер, ахлагч, гэрээт, хугацаат цэрэг/, /хатгамал/
164	3-142	Нэрийн тэмдэг-/дээд, ахлах, дунд офицер, ахлагч, гэрээт, хугацаат цэрэг/, /хатгамал/
165	3-143	Өмдний тэлээ-/дээд, ахлах, дунд офицер, ахлагч, гэрээт, хугацаат цэрэг/
166	3-144	Суран бүс-/дээд, ахлах, дунд офицер, ахлагч, гэрээт, хугацаат цэрэг/
167	3-145	Хүзүүний ороолт-/дээд, ахлах, дунд офицер, ахлагч, гэрээт цэрэг/
168	3-146	Савхин бээлий-/дээд, ахлах, дунд офицер, ахлагч/
169	3-147	Ноосон бээлий-/гэрээт, хугацаат цэрэг/
170	3-148	Даавуун бээлий-/гэрээт, хугацаат цэрэг/, /өвлийн/
171	3-151	Цүнх-/дээд, ахлах, дунд офицер/
<b>Дөрөв. Онцгой байдлын байгууллагын цэргийн алба хаагчийн хувцас хэрэглэл</b>		
172	4-11	Ёслолын саравчтай малгай-/ахлах, дунд, офицер, ахлагч/, /эрэгтэй/
173	4-12	Ёслолын бүрх малгай-/ахлах, дунд, офицер, ахлагч/, /эмэгтэй/
174	4-14	Каракуль малгай-/дээд офицер, хурандаа/
175	4-15	Өвлийн малгай-/ахлах, дунд, офицер, ахлагч/
176	4-17	Дугуй малгай-/дээд, ахлах, дунд офицер, ахлагч/
177	4-19	Хээрийн саравчтай малгай-/дээд, ахлах, дунд, офицер, ахлагч/
178	4-21, 31	Ёслолын китель, өмд-/ахлах, дунд, офицер, ахлагч/, /эрэгтэй/
179	4-22, 32	Ёслолын китель, юбка-/ахлах, дунд, офицер, ахлагч/, /эмэгтэй/
180	4-23, 33	Албаны китель, өмд-/ахлах, дунд, офицер, ахлагч/, /эрэгтэй/



181	4-24, 34, 44	Албаны китель, өмд, юбка-/ахлах, дунд, офицер, ахлагч/, /эмэгтэй/
182	4-25, 35	Хээрийн зуны хүрэм, өмд-/дээд, ахлах, дунд офицер, ахлагч/, /эрэгтэй/
183	4-26, 36	Хээрийн зуны хүрэм, өмд-/эмэгтэй/
184	4-41	Ёслолын цамц-/дээд, ахлах, дунд офицер, ахлагч/, /урт ханцуйтай/
185	4-42	Ёслолын цамц-/дээд, ахлах, дунд офицер, ахлагч/, /богино ханцуйтай/
186	4-43	Албаны цамц-/ахлах, дунд офицер, ахлагч/, /урт ханцуйтай/
187	4-44	Албаны цамц-/ахлах, дунд офицер, ахлагч/, /богино ханцуйтай/
188	4-51	Каракуль захтай, савхин гадартай, салдаг дотортой дээл-/хурандаа/
189	4-52	Цегейк захтай, савхин гадартай, салдаг дотортой дээл-/ахлах, дунд офицер, ахлагч/, /эрэгтэй/
190	4-53	Цегейк захтай, савхин гадартай, салдаг дотортой дээл-/ахлах, дунд офицер, ахлагч/, /эмэгтэй/
191	4-61, 71	Каракуль захтай, нэхий дотортой, хээрийн өвлийн хүрэм, өмд-/дээд офицер, хурандаа/
192	4-62, 72	Цегейк захтай, нэхий дотортой, хээрийн өвлийн хүрэм, өмд-/ахлах, дунд офицер, ахлагч/, /эрэгтэй/
193	4-63, 73	Цегейк захтай, нэхий дотортой, хээрийн өвлийн хүрэм, өмд-/ахлах, дунд офицер, ахлагч/, /эмэгтэй/
194	4-67	Хээрийн хүрэм-/дээд, ахлах, дунд офицер, ахлагч/, /эрэгтэй/
195	4-68	Хээрийн хүрэм-/эмэгтэй/
196	4-81	Борооны цув-/дээд, ахлах, дунд офицер, ахлагч/
197	4-91	Ноосон цамц-/дээд, ахлах, дунд офицер, ахлагч/
198	4-93	Ноосон цамц-/ханцуйгүй/, /ахлах, дунд офицер, ахлагч/
199	4-101	Хээрийн богино ханцуйтай цамц-/захгүй/, /дээд, ахлах, дунд офицер, ахлагч/
200	4-102	Дотуур цамц, өмд-/дээд, ахлах, дунд офицер, ахлагч/
201	4-105	Даавуун оймс-/дээд, ахлах, дунд офицер, ахлагч/
202	4-106	Ноосон оймс-/дээд, ахлах, дунд офицер, ахлагч/
203	4-112	Ёслолын зангиа-/эмэгтэй/
204	4-113	Албаны зангиа-/ахлах, дунд офицер, ахлагч/
205	4-121	Зуны гутал-/дээд, ахлах, дунд офицер, ахлагч/, /эрэгтэй/
206	4-122	Зуны гутал-/эмэгтэй/
207	4-123	Өвлийн гутал-/дээд, ахлах, дунд офицер, ахлагч/, /богино түрийтэй, эрэгтэй/
208	4-124	Өвлийн гутал-/урт түрийтэй, эмэгтэй/
209	4-125	Өвлийн гутал-/дээд, ахлах, дунд офицер, ахлагч/, /хагас түрийтэй/
210	4-126	Зуны гутал-/дээд, ахлах, дунд офицер, ахлагч/, /хагас түрийтэй/
211	4-130	Ёслолын бээлий-/дээд, ахлах, дунд офицер, ахлагч/
212	4-131	Саан зүүлт-/дээд, ахлах, дунд офицер, ахлагч/
213	4-132	Малгайн тэмдэг-/дээд, ахлах, дунд офицер, ахлагч/
214	4-133	Ёслолын саан бүс-/дээд, ахлах, дунд офицер, ахлагч/
215	4-149	Ёслолын малгайн тэмдэг-/ахлах, дунд офицер, ахлагч/
216	4-135	Малгайн сагалдарга-/дээд, ахлах, дунд офицер, ахлагч/
217	4-136	Таних тэмдэг-/ахлах, дунд офицер, ахлагч/
218	4-137	Нэрийн тэмдэг-/дээд, ахлах, дунд офицер, ахлагч/
219	4-138	Ялгах тэмдэг-/дээд, ахлах, дунд офицер, ахлагч/



220	4-140	Монгол тэмдэг-/дээд, ахлах, дунд офицер, ахлагч/, /хатгамал/
221	4-141	Цусны бүлэг тодорхойлсон тэмдэг-/дээд, ахлах, дунд офицер, ахлагч/, /хатгамал/
222	4-142	Нэрийн тэмдэг-/дээд, ахлах, дунд офицер, ахлагч/, /хатгамал/
223	4-143	Өмдний тэлээ-/дээд, ахлах, дунд офицер, ахлагч/
224	4-144	Суран бүс-/дээд, ахлах, дунд офицер, ахлагч/
225	4-145	Хүзүүний ороолт-/дээд, ахлах, дунд офицер, ахлагч/
226	4-146	Хар савхин бээлий-/дээд, ахлах, дунд офицер, ахлагч/
227	4-151	Цүнх-/дээд, ахлах, дунд офицер/
<b>Тав. Дотоодын цэрэг, Шүүхийн шийдвэр гүйцэтгэх байгууллагын цэргийн алба хаагчийн ялгах тэмдэг</b>		
228	5-132	Малгайн тэмдэг-/дээд, ахлах, дунд офицер, ахлагч/
229	5-138	Ялгах тэмдэг-/дээд, ахлах, дунд офицер, ахлагч/
<b>Зургаа. Тагнуулын байгууллагын цэргийн алба хаагчийн ялгах тэмдэг</b>		
230	6-138	Ялгах тэмдэг-/Тагнуулын ерөнхий газар/, /дээд, ахлах, дунд офицер, ахлагч/
231	6-138	ялгах тэмдэг-/Төрийн тусгай хамгаалалтын газар/, /дээд, ахлах, дунд офицер, ахлагч/
<b>Долоо. Цэргийн алба хаагчийн цолны тэмдэг, мөрдэс</b>		
232	7-181	Цолны тэмдэг-/ ахлах офицер/, /металл, хатгамал тэмдэг/
233	7-182	Цолны тэмдэг-/ дунд офицер/, /металл, хатгамал тэмдэг/
234	7-183	Цолны тэмдэг-/ ахлагч/, /металл, хатгамал тэмдэг/
235	7-184	Мөрдэсний хэмжээ-/ахлах, дунд офицер, ахлагч/
236	7-185	Ёслолын хувцасны мөрдэс-/ахлах, дунд офицер, ахлагч/
237	7-186	Албаны хувцасны мөрдэс-/ахлах, дунд офицер, ахлагч/
238	7-187	Хээрийн хувцасны мөрдэс-/ахлах, дунд офицер, ахлагч/
239	7-188	Савхин дээлний мөрдэс-/ахлах, дунд офицер, ахлагч/
240	7-189	Ёслол, албаны цамцны мөрдэс-/ахлах, дунд офицер, ахлагч/
241	7-190	Хээрийн хувцасны мөрдэс-/гэрээт, хугацаат алба, оюутан цэрэг/



ЗЭВСЭГТ ХУЧИН, ХИЛИЙН ЦЭРЭГ, ДОТООДЫН ЦЭРЭГ, ШҮҮХИЙН ШИЙДВЭР  
 ГҮЙЦЭТГЭХ БАЙГУУЛЛАГА, ОНЦГОЙ БАЙДЛЫН БАЙГУУЛЛАГА, ТАГНУУЛЫН  
 БАЙГУУЛЛАГЫН ЦЭРГИЙН АЛБА ХААГЧИЙН ДҮРЭМТ ХУВЦАСНЫ ЗАГВАР

НЭГ. ДЭЭД ОФИЦЕРЫН ХУВЦАС, ХЭРЭГЛЭЛ

Загварын нэр ЁСЛОЛЫН САРАВЧТАЙ МАЛГАЙ	Загварын дугаар
	<b>1-11</b>
Үндсэн өнгө: Цагаан саарал Хавчуурганы өнгө-Улаан	
	

Загварын нэр АЛБАНЫ САРАВЧТАЙ МАЛГАЙ	Загварын дугаар
	<b>1-12</b>
Үндсэн өнгө: Хар ногоон Хавчуурганы өнгө-Улаан	
	

Загварын нэр ЁСЛОЛЫН КИТЕЛЬ, ӨМД	Загварын дугаар
	<b>1-13</b> <b>1-23</b>
Үндсэн өнгө: Хар хөх Хавчуурганы өнгө-Улаан	
	

Загварын нэр АЛБАНЫ КИТЕЛЬ, ӨМД	Загварын дугаар
	<b>1-14</b> <b>1-24</b>
Үндсэн өнгө: Хар ногоон Хавчуурганы өнгө-Улаан	
	



Загварын нэр  
ЦОЛНЫ ТЭМДЭГ,  
ЁСЛОЛЫН ХУВЦАСНЫ МӨРДЭС

Загварын  
дугаар

1-15

1-16

Үндсэн өнгө: Алтан шар

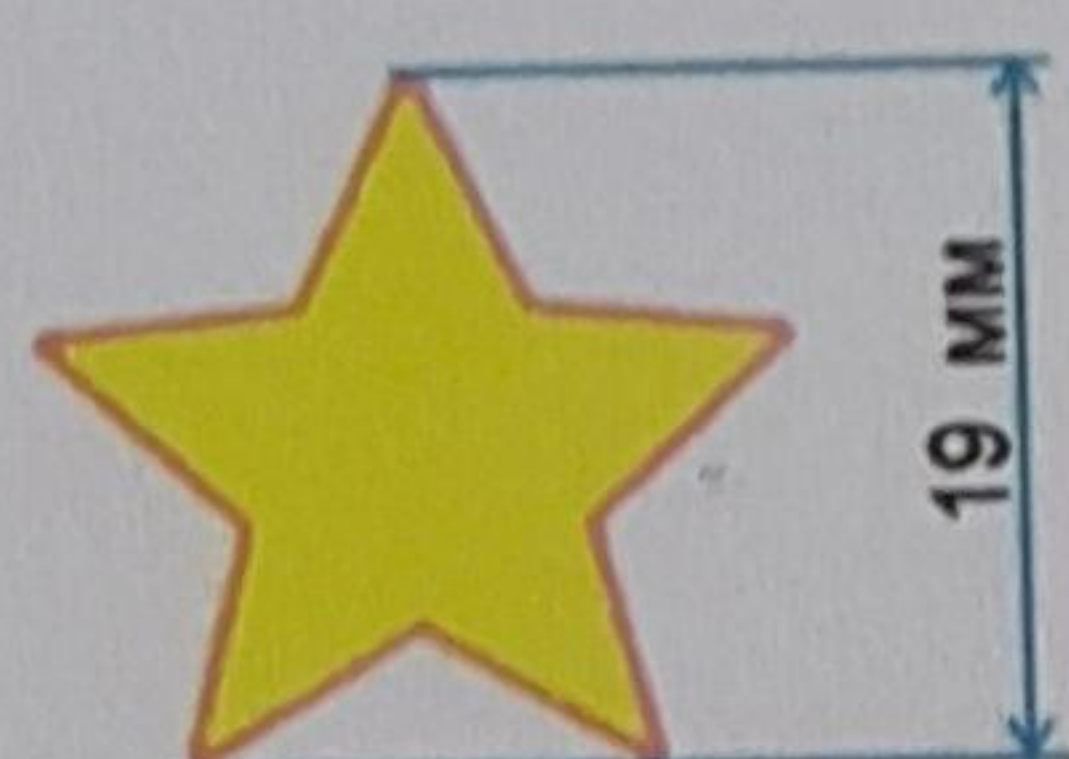

19мм хэмжээтэй  
товгор, алтан шар  
өнгөтэй.

1. Шар саан суурь
2. Түмэн өлзий хээтэй
3. Өргөн 50 мм, урт 110 мм, 115 мм, 120 мм, 125 мм



50 мм  
Бригадын генерал



50 мм  
Хошууч генерал



50 мм  
Дэслэгч генерал



50 мм  
Генерал

Загварын нэр  
АЛБАНЫ ХУВЦАСНЫ МӨРДЭС

Загварын  
дугаар

1-17

Үндсэн өнгө: Хар ногоон

1. Цөс ногоон суурь
2. Түмэн өлзий хээтэй
3. Өргөн 50 мм, урт 110 мм, 115 мм, 120 мм, 125 мм



50 мм  
Бригадын генерал



50 мм  
Хошууч генерал



50 мм  
Дэслэгч генерал



50 мм  
Генерал



Загварын нэр  
ЁСЛОЛЫН ЦАМЦНЫ МӨРДЭС

Загварын  
дугаар

1-18

Үндсэн өнгө: Алтан шар

1. Шар саан суурь
2. Түмэн өлзий хээтэй
3. Өргөн 50 мм, урт 90 мм



50 мм  
Бригадын генерал

50 мм  
Хошууч генерал

50 мм  
Дэслэгч генерал

50 мм  
Генерал

Загварын нэр  
АЛБАНЫ ЦАМЦНЫ МӨРДЭС

Загварын  
дугаар

1-19

Үндсэн өнгө: Цөс ногоон

1. Цөс ногоон суурь
2. Түмэн өлзий хээтэй
3. Өргөн 50 мм, урт 90 мм



50 мм  
Бригадын генерал

50 мм  
Хошууч генерал

50 мм  
Дэслэгч генерал

50 мм  
Генерал



Загварын нэр  
ХЭЭРИЙН ХУВЦАС МӨРДЭС

Загварын  
дугаар

1-20

Суурь өнгө: Зэвсэгт хүчин, Дотоодын цэрэг, Шүүхийн шийдвэр гүйцэтгэх байгууллага, Тагнуулын ерөнхий газар-Бор, Хилийн цэрэг-Ногоон, Онцгой байдлын байгууллага-Ногоон саарал, дижитал өнгөлөн далдлалтын хээтэй байна.

1. Хээрийн эрзэн өнгө
2. Түмэн өлзий хээтэй
3. Өргөн 50 мм, урт 90 мм



Тайлбар: Бусад төрлийн хувцас хэрэглэлийг Зэвсэгт хүчний офицер ахлагчийн хувцас хэрэглэлийн загвараар зохицуулна.



Загварын нэр:  
КАРАКУЛЬ ЗАХТАЙ, ӨВЛИЙН ХҮРЭМ /КАШМЕР/

Загварын  
дугаар

**1-21**

Үндсэн өнгө: Зах-Саарал, кашмер-Хар ногоон  
Каракуль захтай, хагас богино, пиджак хэлбэрийн захтай, далд товчлоостой, ташуу ил халаастай, мөрдэс тогтоогчтой байна.

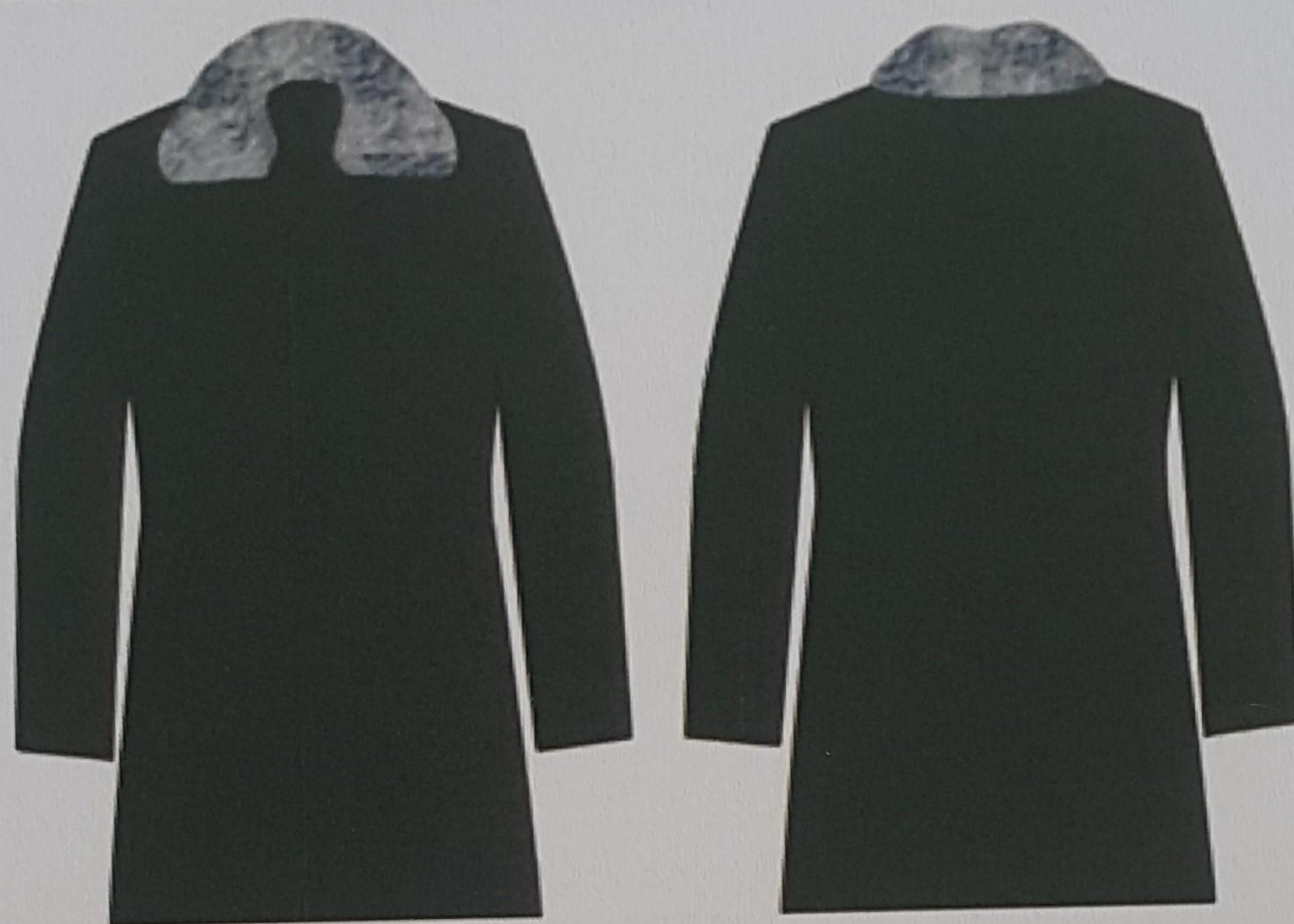

Загварын нэр:  
ХАВАР НАМРЫН ХҮРЭМ /КАШМЕР/

Загварын  
дугаар

**1-22**

Үндсэн өнгө: Кашмер-Хар ногоон  
Хагас богино, пиджак хэлбэрийн захтай, далд товчлоостой, ташуу ил халаастай, мөрдэс тогтоогчтой байна.

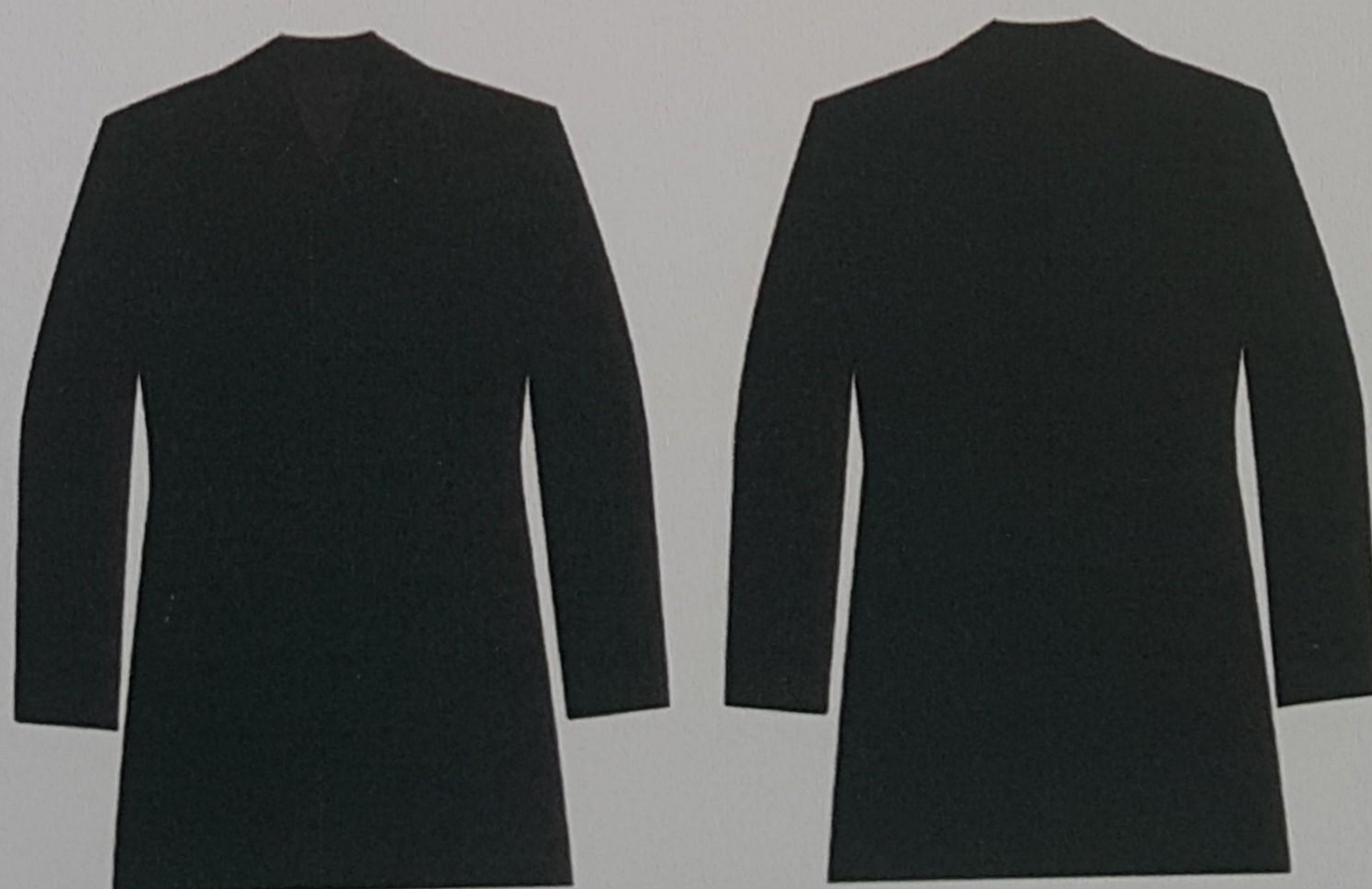



ДӨРӨВ. ОНЦГОЙ БАЙДЛЫН БАЙГУУЛЛАГЫН ЦЭРГИЙН АЛБА ХААГЧИЙН ХУВЦАС,  
ХЭРЭГЛЭЛ

<p>Загварын нэр ЁСЛОЛ, АЛБАНЫ САРАВЧТАЙ МАЛГАЙ <i>/ахлах, дунд офицер, ахлагч/ /эрэгтэй/</i></p>	<p>Загварын дугаар</p>	<p>Загварын нэр ЁСЛОЛЫН БҮРХ МАЛГАЙ <i>/ахлах, дунд офицер, ахлагч/ /эмэгтэй/</i></p>	<p>Загварын дугаар</p>
<p>Үндсэн өнгө: Хөх Хавчуурганы өнгө-Улбар шар</p>		<p>Үндсэн өнгө: Хөх Хавчуурганы өнгө-Улбар шар</p>	
			
<p>Загварын нэр КАРАКУЛЬ МАЛГАЙ <i>/дээд офицер, хурандаа/</i></p>	<p>Загварын дугаар</p>	<p>Загварын нэр ӨВЛИЙН МАЛГАЙ <i>/ахлах, дунд офицер, ахлагч/</i></p>	<p>Загварын дугаар</p>
<p>Үндсэн өнгө: Саарал</p>		<p>Үндсэн өнгө: Хар хөх</p>	
			



Загварын нэр <b>ХЭЭРИЙН САРАВЧТАЙ          МАЛГАЙ</b> <i>/дээд, ахлах, дунд офицер,          ахлагч/</i>	Загварын дугаар
	<b>4-19</b>

Үндсэн өнгө: Ногоон саарал дижитал өнгөлөн далдлалт



Загварын нэр <b>ДУГУЙ МАЛГАЙ</b> <i>/дээд, ахлах, дунд офицер,          ахлагч/</i>	Загварын дугаар
	<b>4-17</b>

Үндсэн өнгө : Улбар шар



Загварын нэр <b>ЁСЛОЛЫН КИТЕЛЬ, ӨМД</b> <i>/ахлах, дунд офицер, ахлагч/          /эрэгтэй/</i>	Загварын дугаар
	<b>4-21</b> <b>4-31</b>

Үндсэн өнгө: Хөх  
Хавчуурганы өнгө-Улбар шар



Загварын нэр <b>ЁСЛОЛЫН КИТЕЛЬ, ЮБКА</b> <i>/ахлах, дунд офицер, ахлагч/          /эмэгтэй/</i>	Загварын дугаар
	<b>4-22</b> <b>4-32</b>

Үндсэн өнгө: Хөх  
Хавчуурганы өнгө-Улбар шар





Загварын нэр АЛБАНЫ КИТЕЛЬ, ӨМД, ЮБКА <i>/ахлах, дунд офицер, ахлагч/ /эмэгтэй/</i>	Загварын дугаар
	<b>4-24</b> <b>4-34</b> <b>4-44</b>

Загварын нэр АЛБАНЫ КИТЕЛЬ, ӨМД <i>/ахлах, дунд офицер, ахлагч/ /эрэгтэй/</i>	Загварын дугаар
	<b>4-23</b> <b>4-33</b>

Үндсэн өнгө: Хөх  
Хавчуурганы өнгө-Улбар шар

Үндсэн өнгө: Хөх  
Хавчуурганы өнгө-Улбар шар



Загварын нэр ХЭЭРИЙН ЗУНЫ ХҮРЭМ, ӨМД <i>/эмэгтэй/</i>	Загварын дугаар
	<b>4-26</b> <b>4-36</b>

Загварын нэр ХЭЭРИЙН ЗУНЫ ХҮРЭМ, ӨМД <i>/дээд, ахлах, дунд офицер, ахлагч/ /эрэгтэй/</i>	Загварын дугаар
	<b>4-25</b> <b>4-35</b>

Үндсэн өнгө: Ногоон саарал дижитал  
өнгөлөн далдлалт

Үндсэн өнгө: Ногоон саарал дижитал  
өнгөлөн далдлалт

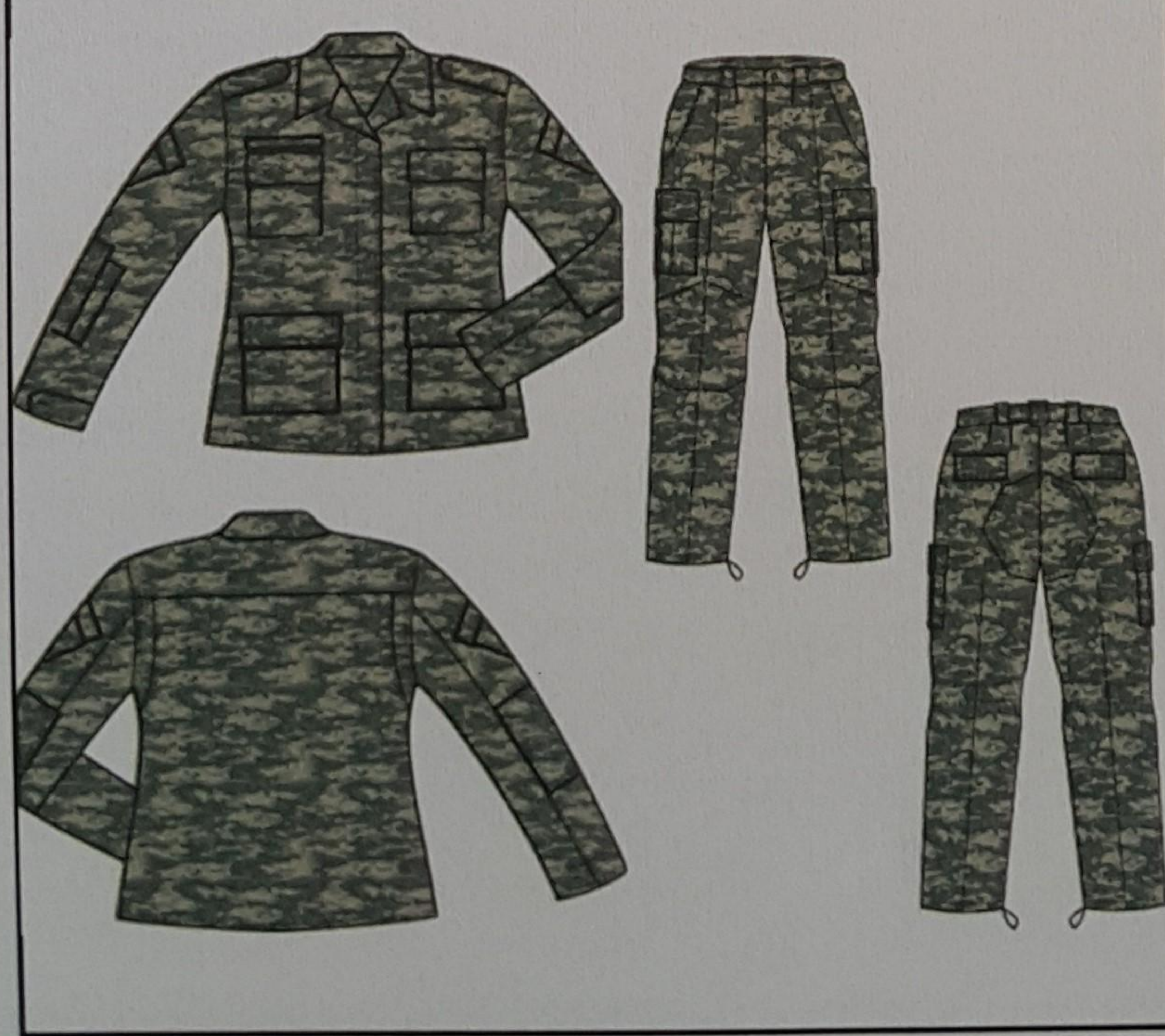



Загварын нэр <b>ЁСЛОЛЫН ЦАМЦ</b> <i>/дээд, ахлах, дунд офицер,          ахлагч/          /богино ханцуйтай/</i>	Загварын дугаар
	<b>4-42</b>

Загварын нэр <b>ЁСЛОЛЫН ЦАМЦ</b> <i>/дээд, ахлах, дунд офицер,          ахлагч/          /урт ханцуйтай/</i>	Загварын дугаар
	<b>4-41</b>

Үндсэн өнгө: саарал дижитал өнгөлөн далдлалт

Үндсэн өнгө: Цагаан

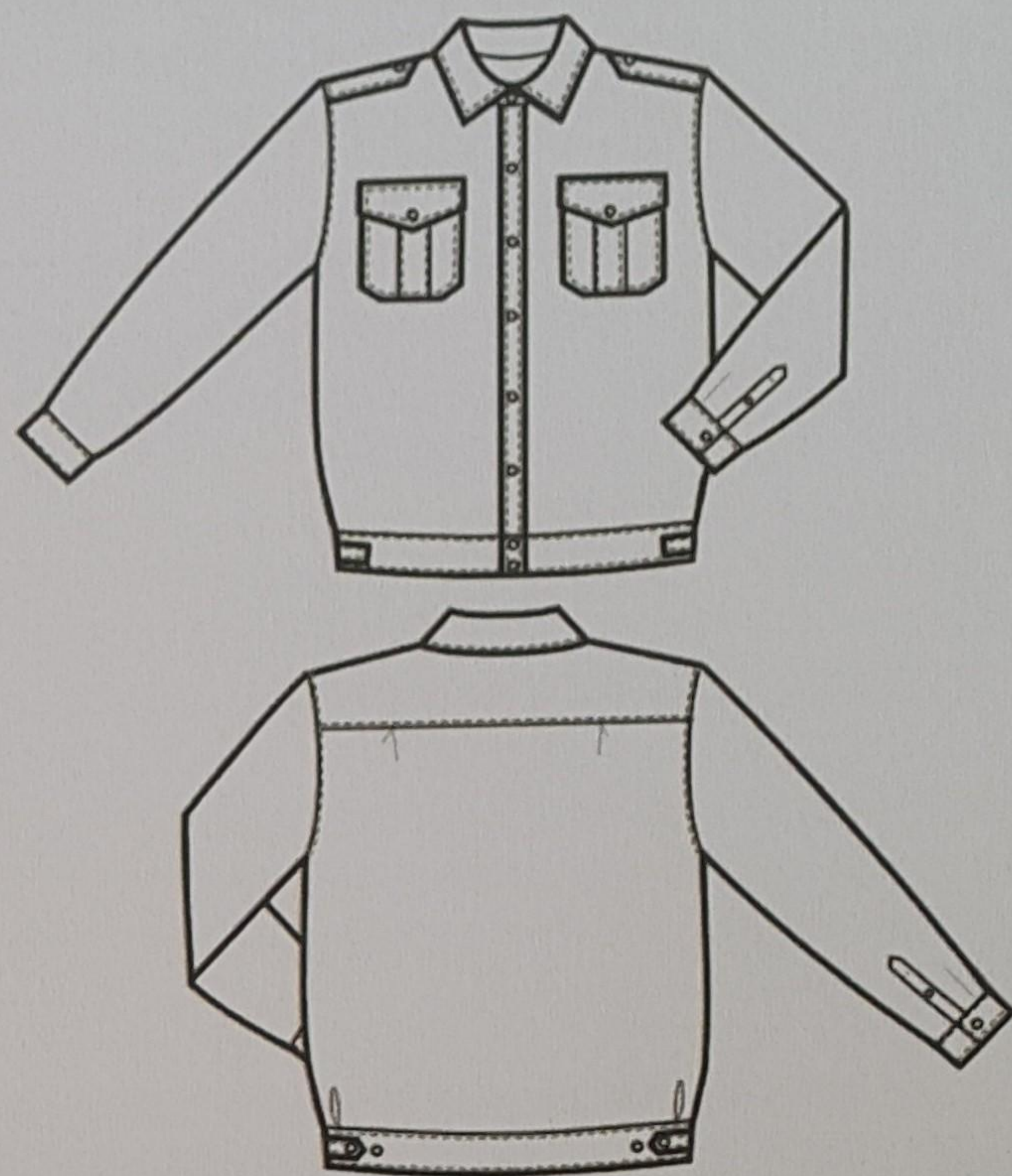
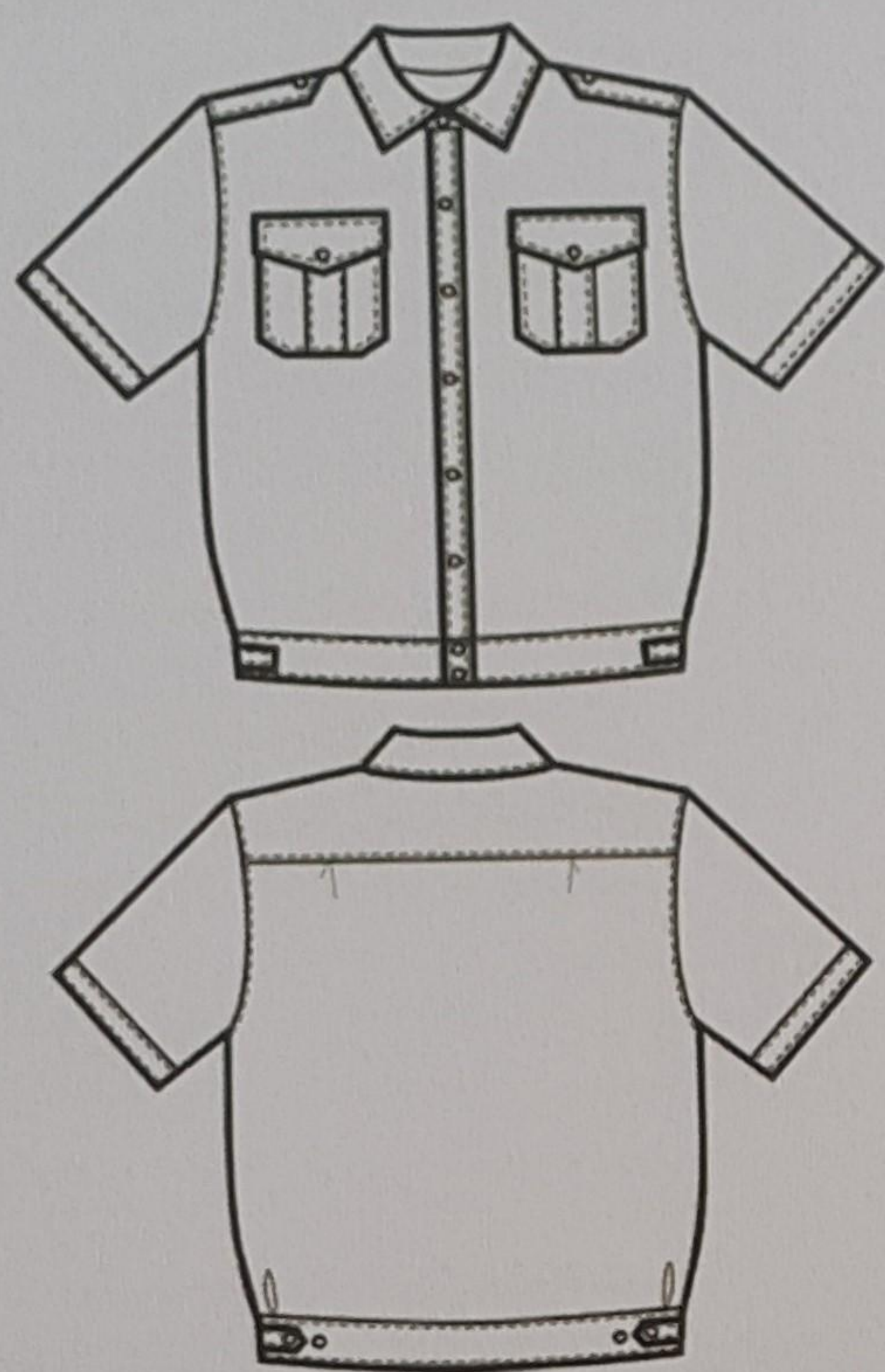

Загварын нэр <b>АЛБАНЫ ЦАМЦ</b> <i>/ахлах, дунд офицер, ахлагч/          /богино ханцуйтай/</i>	Загварын дугаар
	<b>4-44</b>

Загварын нэр <b>АЛБАНЫ ЦАМЦ</b> <i>/ахлах, дунд офицер, ахлагч/          /урт ханцуйтай/</i>	Загварын дугаар
	<b>4-43</b>

Үндсэн өнгө : Цагаан цэнхэр

Үндсэн өнгө : Цагаан цэнхэр

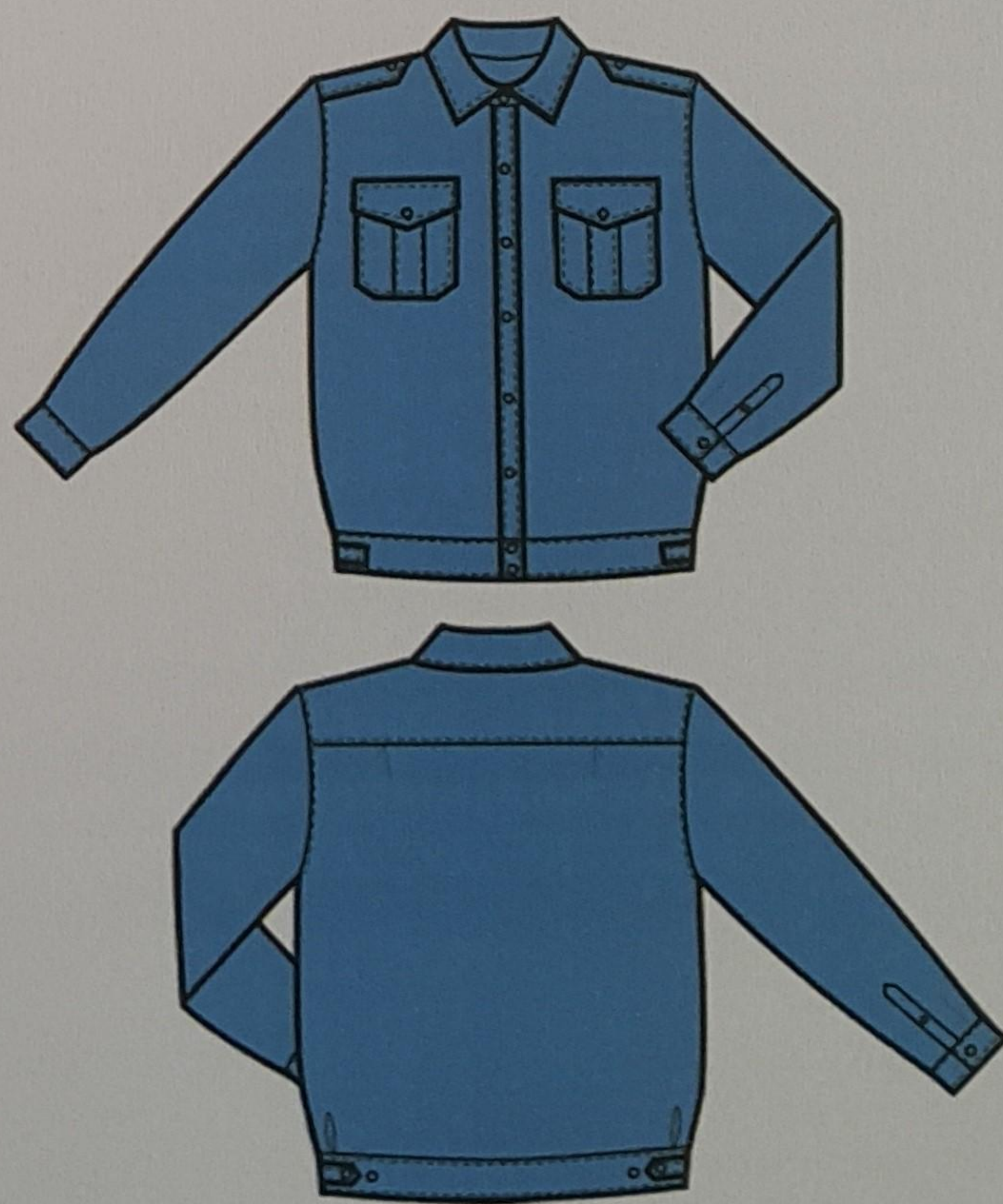



Загварын нэр КАРАКУЛЬ ЗАХТАЙ, САВХИН ГАДАРТАЙ, САЛДАГ ДОТОРТОЙ ДЭЭЛ <i>/хурандаа/</i>	Загварын дугаар
	<b>4-51</b>

Үндсэн өнгө : Хар хөх



Загварын нэр ЦЕГЕЙК ЗАХТАЙ, САВХИН ГАДАРТАЙ, САЛДАГ ДОТОРТОЙ ДЭЭЛ <i>/ахлах, дунд офицер, ахлагч/ /эрэгтэй/</i>	Загварын дугаар
	<b>4-52</b>

Үндсэн өнгө : Хар хөх



Загварын нэр ЦЕГЕЙК ЗАХТАЙ, САВХИН ГАДАРТАЙ, САЛДАГ ДОТОРТОЙ ДЭЭЛ <i>/эмэгтэй/</i>	Загварын дугаар
	<b>4-53</b>

Үндсэн өнгө : Хар хөх



Загварын нэр КАРАКУЛЬ ЗАХТАЙ, НЭХИЙ ДОТОРТОЙ ХЭЭРИЙН ӨВЛИЙН ХҮРЭМ, ӨМД <i>/дээд офицер, хурандаа/</i>	Загварын дугаар
	<b>4-61</b> <b>4-71</b>

Үндсэн өнгө: Ногоон саарал дижитал  
өнгөлөн далдлалт





Загварын нэр ЦЕГЕЙК ЗАХТАЙ, НЭХИЙ ДОТОРТОЙ ХЭЭРИЙН ӨВЛИЙН ХҮРЭМ, ӨМД <i>/эмэгтэй/</i>	Загварын дугаар
	<b>4-63</b> <b>4-73</b>

Үндсэн өнгө: Ногоон саарал дижитал өнгөлөн далдлалт

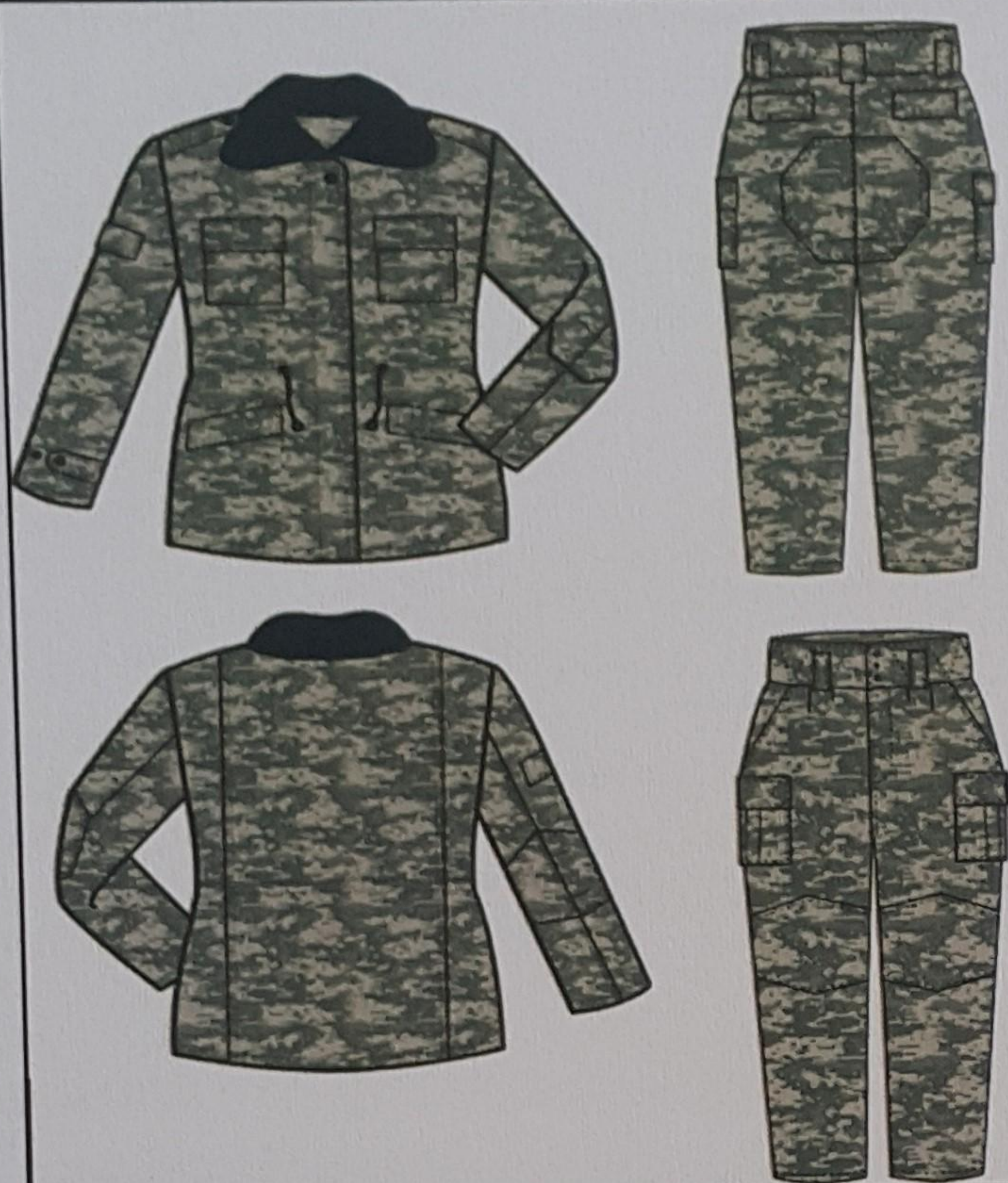

Загварын нэр ЦЕГЕЙК ЗАХТАЙ, НЭХИЙ ДОТОРТОЙ ХЭЭРИЙН ӨВЛИЙН ХҮРЭМ, ӨМД <i>/ахлах, дунд офицер, ахлагч/ /эрэгтэй/</i>	Загварын дугаар
	<b>4-62</b> <b>4-72</b>

Үндсэн өнгө: Ногоон саарал дижитал өнгөлөн далдлалт



Загварын нэр ХЭЭРИЙН ХҮРЭМ <i>/эмэгтэй/</i>	Загварын дугаар
	<b>4-68</b>

Үндсэн өнгө: саарал дижитал өнгөлөн далдлалт



Загварын нэр ХЭЭРИЙН ХҮРЭМ <i>/дээд, ахлах, дунд офицер, ахлагч/ /эрэгтэй/</i>	Загварын дугаар
	<b>4-67</b>

Үндсэн өнгө: саарал дижитал өнгөлөн далдлалт





Загварын нэр НООСОН ЦАМЦ /ханцуйгүй/ /ахлах, дунд офицер, ахлагч/ /эрэгтэй/	Загварын дугаар
	<b>4-93</b>

Үндсэн өнгө: Хар хөх



Загварын нэр БОРООНЫ ЦУВ /дээд, ахлах, дунд офицер, ахлагч/	Загварын дугаар
	<b>4-81</b>

Үндсэн өнгө: Хар хөх



Загварын нэр НООСОН ЦАМЦ /дээд, ахлах, дунд офицер, ахлагч/	Загварын дугаар
	<b>4-91</b>

Үндсэн өнгө: Хар ногоон

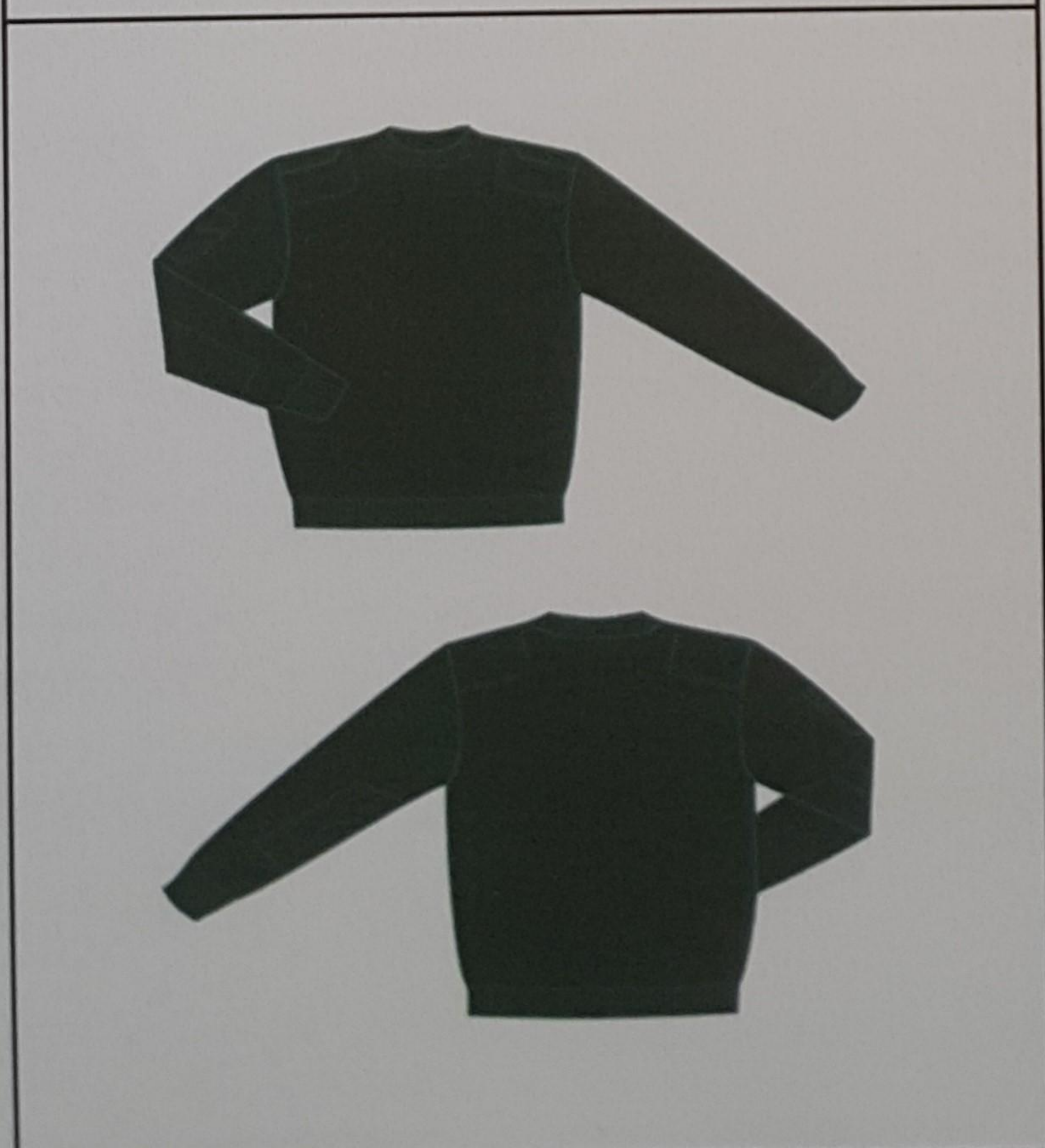

Загварын нэр ХЭЭРИЙН БОГИНО ХАНЦУЙТАЙ ЦАМЦ /захгүй/ /дээд, ахлах, дунд офицер, ахлагч/	Загварын дугаар
	<b>4-101</b>

Үндсэн өнгө: Хар ногоон

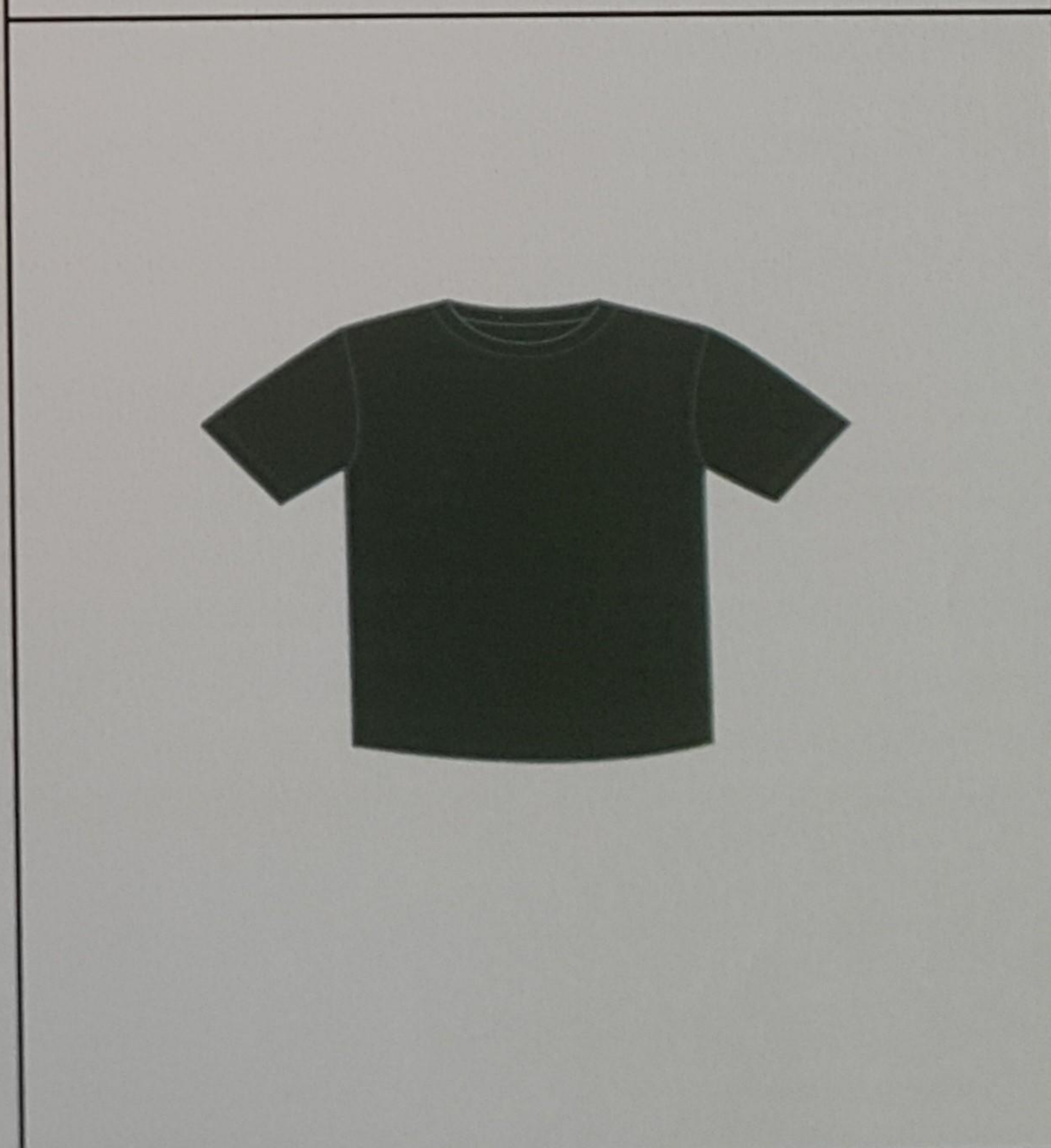



Загварын нэр ДОТУУР ЦАМЦ, ӨМД /дээд, ахлах, дунд офицер, ахлагч/	Загварын дугаар
	<b>4-102</b>

Үндсэн өнгө : Хар

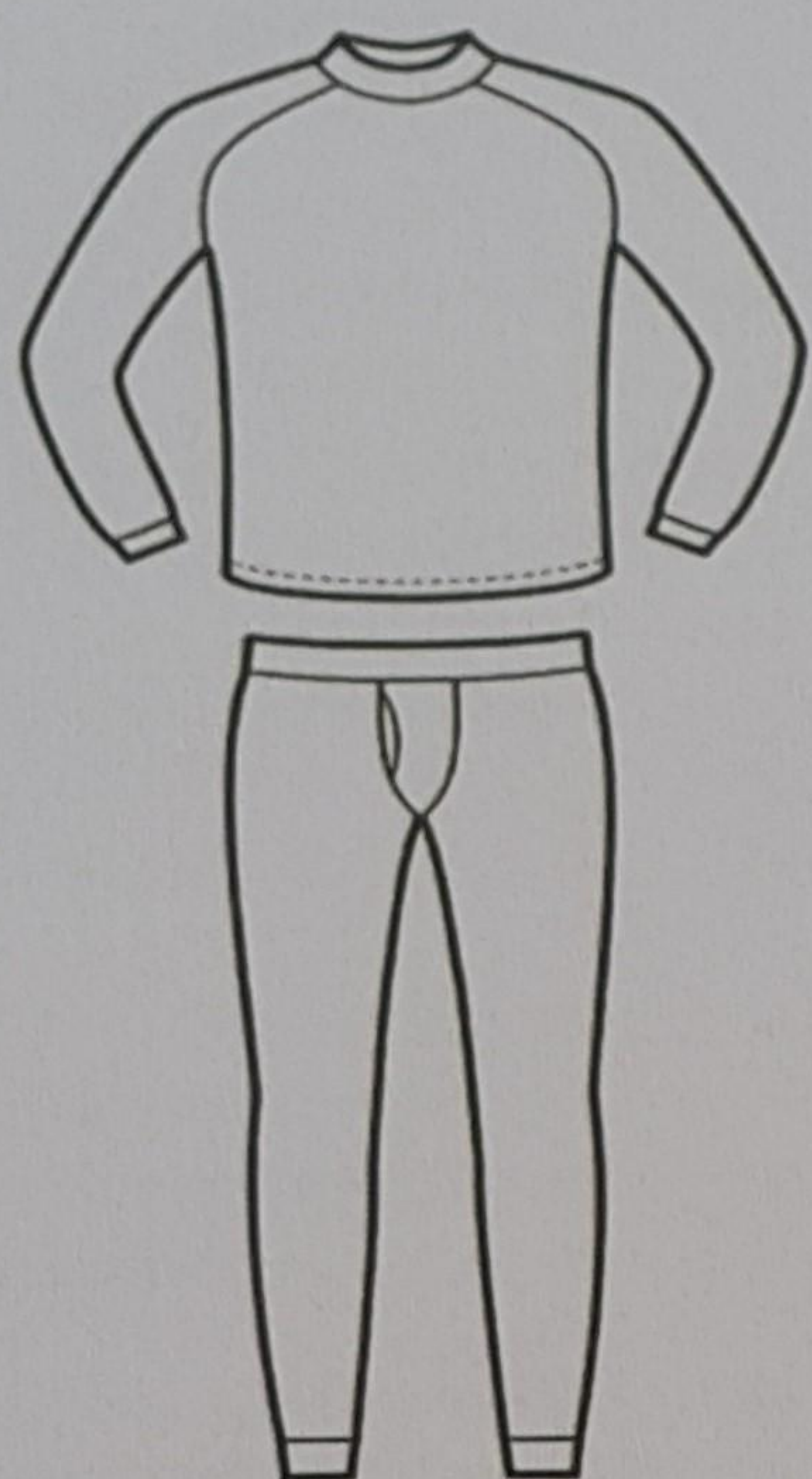

Загварын нэр ДААВУУН ОЙМС /дээд, ахлах, дунд офицер, ахлагч/	Загварын дугаар
	<b>4-105</b>

Үндсэн өнгө: Хар



Загварын нэр НООСОН ОЙМС /дээд, ахлах, дунд офицер, ахлагч/	Загварын дугаар
	<b>4-106</b>

Үндсэн өнгө : Хар



Загварын нэр САВХИН БЭЭЛИЙ /дээд, ахлах, дунд офицер, ахлагч/	Загварын дугаар
	<b>4-146</b>

Үндсэн өнгө: Хар





Загварын нэр ЁСЛОЛЫН ЗАНГИА <i>/эмэгтэй/</i>	Загварын дугаар
	<b>4-112</b>

Үндсэн өнгө: Хар хөх



Загварын нэр АЛБАНЫ ЗАНГИА <i>/ахлах, дунд офицер, ахлагч/</i>	Загварын дугаар
	<b>4-113</b>

Үндсэн өнгө: Хар хөх



Загварын нэр ЗУНЫ ГУТАЛ <i>/дээд, ахлах, дунд офицер, ахлагч/ /эрэгтэй/</i>	Загварын дугаар
	<b>4-121</b>

Үндсэн өнгө : Хар



Загварын нэр ЗУНЫ ГУТАЛ <i>/эмэгтэй/</i>	Загварын дугаар
	<b>4-122</b>

Үндсэн өнгө: Хар





Загварын нэр ӨВЛИЙН ГУТАЛ <i>/дээд, ахлах, дунд офицер, ахлагч/ /богино түрийтэй, эрэгтэй/</i>	Загварын дугаар
	<b>4-123</b>

Үндсэн өнгө: Хар



Загварын нэр ӨВЛИЙН ГУТАЛ <i>/урт түрийтэй/ /эмэгтэй/</i>	Загварын дугаар
	<b>4-124</b>

Үндсэн өнгө: Хар



Загварын нэр ӨВЛИЙН ГУТАЛ <i>/дээд, ахлах, дунд офицер, ахлагч/ /хагас түрийтэй/</i>	Загварын дугаар
	<b>4-125</b>

Үндсэн өнгө : Хар



Загварын нэр ЗУНЫ ГУТАЛ <i>/дээд, ахлах, дунд офицер, ахлагч/ /хагас түрийтэй/</i>	Загварын дугаар
	<b>4-126</b>

Үндсэн өнгө: Хар, шар





Загварын нэр ЁСЛОЛЫН БЭЭЛИЙ <i>/дээд, ахлах, дунд офицер, ахлагч/</i>	Загварын дугаар
	<b>4-130</b>

Үндсэн өнгө: Цагаан

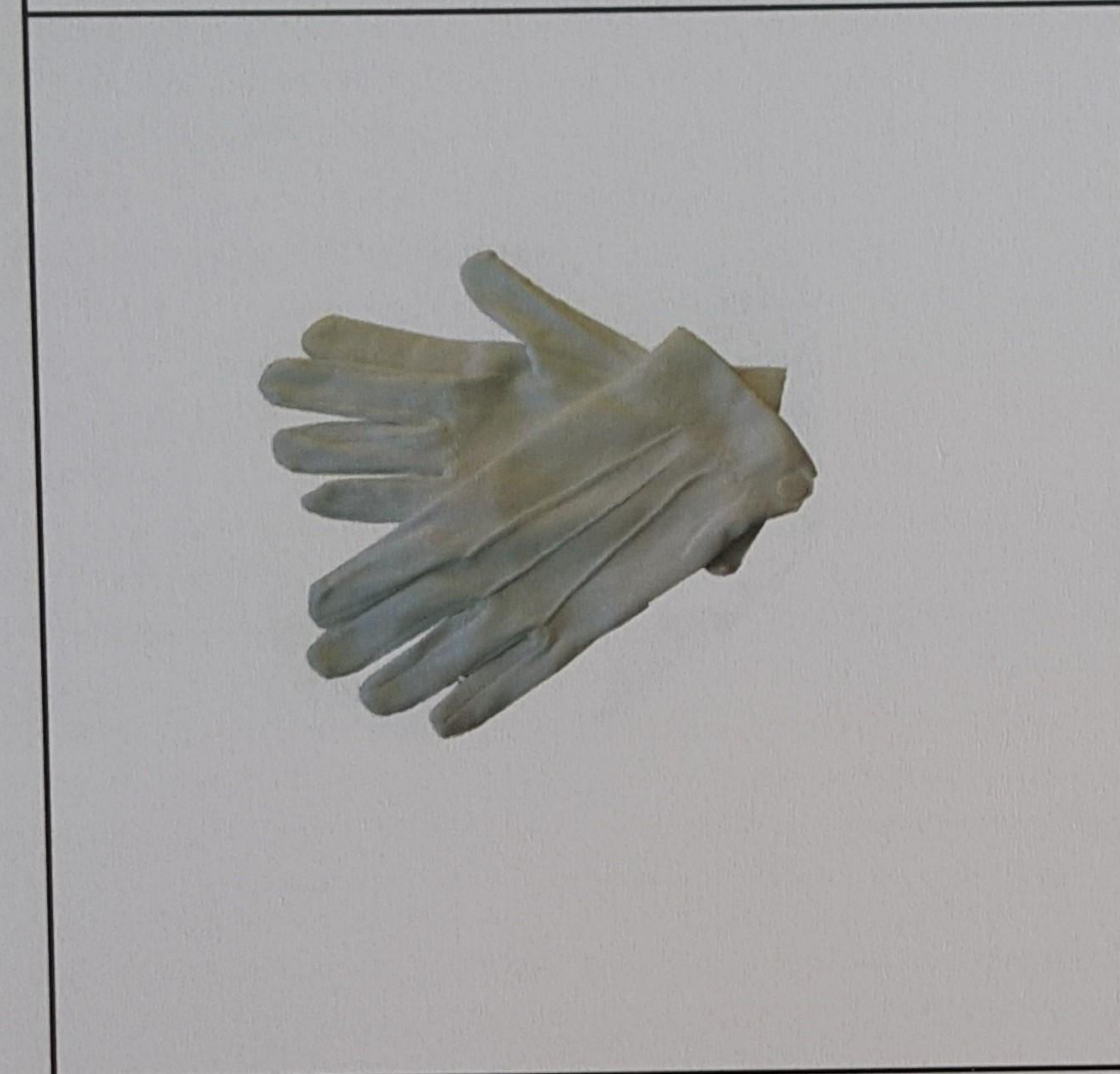

Загварын нэр СААН ЗҮҮЛТ <i>/дээд, ахлах, дунд офицер, ахлагч/</i>	Загварын дугаар
	<b>4-131</b>

Үндсэн өнгө: Алтан шар

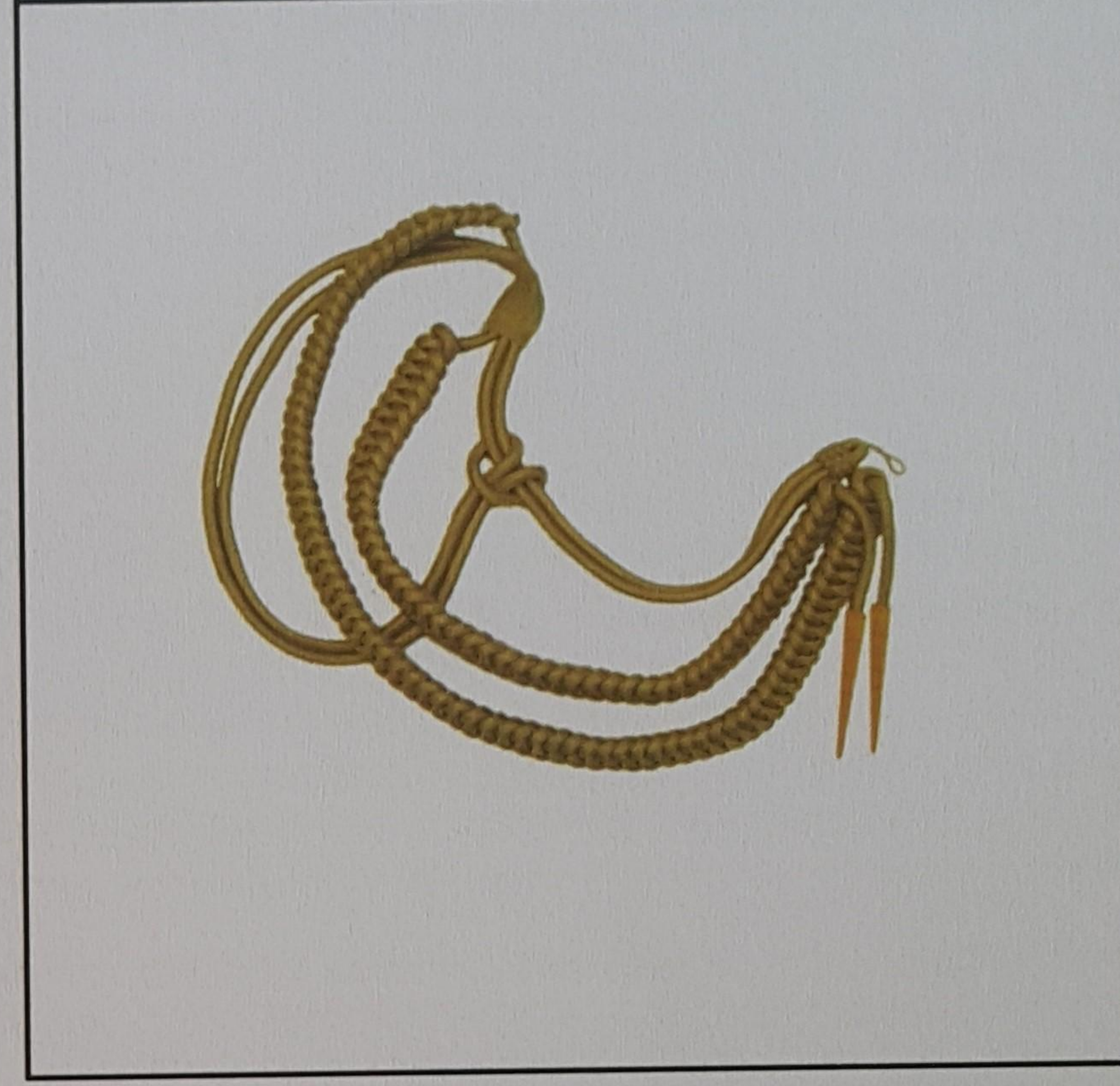

Загварын нэр МАЛГАЙН ТЭМДЭГ <i>/дээд, ахлах, дунд офицер, ахлагч/</i>	Загварын дугаар
	<b>4-132</b>

Үндсэн өнгө: Алтан шар, соёмбоны суурь  
улбар шар



Загварын нэр ЁСЛОЛЫН СААН БҮС <i>/ахлах, дунд офицер, ахлагч/</i>	Загварын дугаар
	<b>4-133</b>

Үндсэн өнгө : Алтан шар





Загварын нэр <b>ЁСЛОЛЫН МАЛГАЙН ТЭМДЭГ</b> <i>/ахлах, дунд офицер, ахлагч/</i>	Загварын дугаар <b>4-149</b>
Үндсэн өнгө: Алтан шар	
	

Загварын нэр <b>МАЛГАЙН САГАЛДАРГА</b> <i>/дээд, ахлах, дунд офицер, ахлагч/</i>	Загварын дугаар <b>4-135</b>
Үндсэн өнгө : Алтан шар	
	

Загварын нэр <b>ТАНИХ ТЭМДЭГ</b> <i>/ахлах, дунд офицер, ахлагч/</i>	Загварын дугаар <b>4-136</b>
Үндсэн өнгө: Алтан шар	
	

Загварын нэр <b>НЭРИЙН ТЭМДЭГ</b> <i>/дээд, ахлах, дунд офицер, ахлагч/</i>	Загварын дугаар <b>4-137</b>
Үндсэн өнгө: Цэнхэр Бичиглэл-Цагаан	
	



Загварын нэр <b>ЦЭРГИЙН БАЙГУУЛЛАГЫН          ЯЛГАХ ТЭМДЭГ</b> <i>/дээд, ахлах, дунд офицер,          ахлагч/</i>	Загварын дугаар
	<b>4-138</b>

Үндсэн өнгө: Цэнхэр  
 Бичиглэл-Шар  
 Хээрийн хувцас-Ногоон саарал



Загварын нэр <b>ЦҮНХ</b> <i>/дээд, ахлах, дунд офицер/</i>	Загварын дугаар
	<b>4-151</b>

Үндсэн өнгө: Бор



Загварын нэр <b>МОНГОЛ ТЭМДЭГ</b> <i>/дээд, ахлах, дунд офицер,          ахлагч/          /хатгамал/</i>	Загварын дугаар
	<b>4-140</b>

Үндсэн өнгө: Хар ногоон  
 Бичиглэл-Хар





Загварын нэр <b>ЦУСНЫ БҮЛЭГ          ТОДОРХОЙЛСОН ТЭМДЭГ</b> <i>/дээд, ахлах, дунд офицер,          ахлагч/          /хатгамал/</i>	Загварын дугаар
	<b>4-141</b>

Үндсэн өнгө: Хар ногоон  
 Бичиглэл-Хар





Загварын нэр НЭРИЙН ТЭМДЭГ <i>/дээд, ахлах, дунд офицер, ахлагч/ /хатгамал/</i>	Загварын дугаар
	<b>4-142</b>
Үндсэн өнгө: Хар ногоон Бичиглэл-Хар	
	

Загварын нэр ӨМДНИЙ ТЭЛЭЭ <i>/ахлах, дунд офицер, ахлагч/</i>	Загварын дугаар
	<b>4-143</b>
Үндсэн өнгө: Хар	
	

Загварын нэр СУРАН БҮС <i>/дээд, ахлах, дунд офицер, ахлагч/</i>	Загварын дугаар
	<b>4-144</b>
Үндсэн өнгө: Хар	
	

Загварын нэр ХҮЗҮҮНИЙ ОРООЛТ <i>/дээд, ахлах, дунд офицер, ахлагч/</i>	Загварын дугаар
	<b>4-145</b>
Үндсэн өнгө: Саарал	
	



ДОЛОО. ЦЭРГИЙН АЛБА ХААГЧИЙН ЦОЛНЫ ТЭМДЭГ, МӨРДЭС

Загварын нэр ЦОЛНЫ ТЭМДЭГ <i>/ахлах офицер/ /металл тэмдэг/</i>	Загварын дугаар
	<b>7-181</b>

Загварын нэр ЦОЛНЫ ТЭМДЭГ <i>/дунд офицер/ /металл тэмдэг/</i>	Загварын дугаар
	<b>7-182</b>

Үндсэн өнгө: Алтан шар, мөнгөлөг саарал

Үндсэн өнгө: Алтан шар, мөнгөлөг саарал

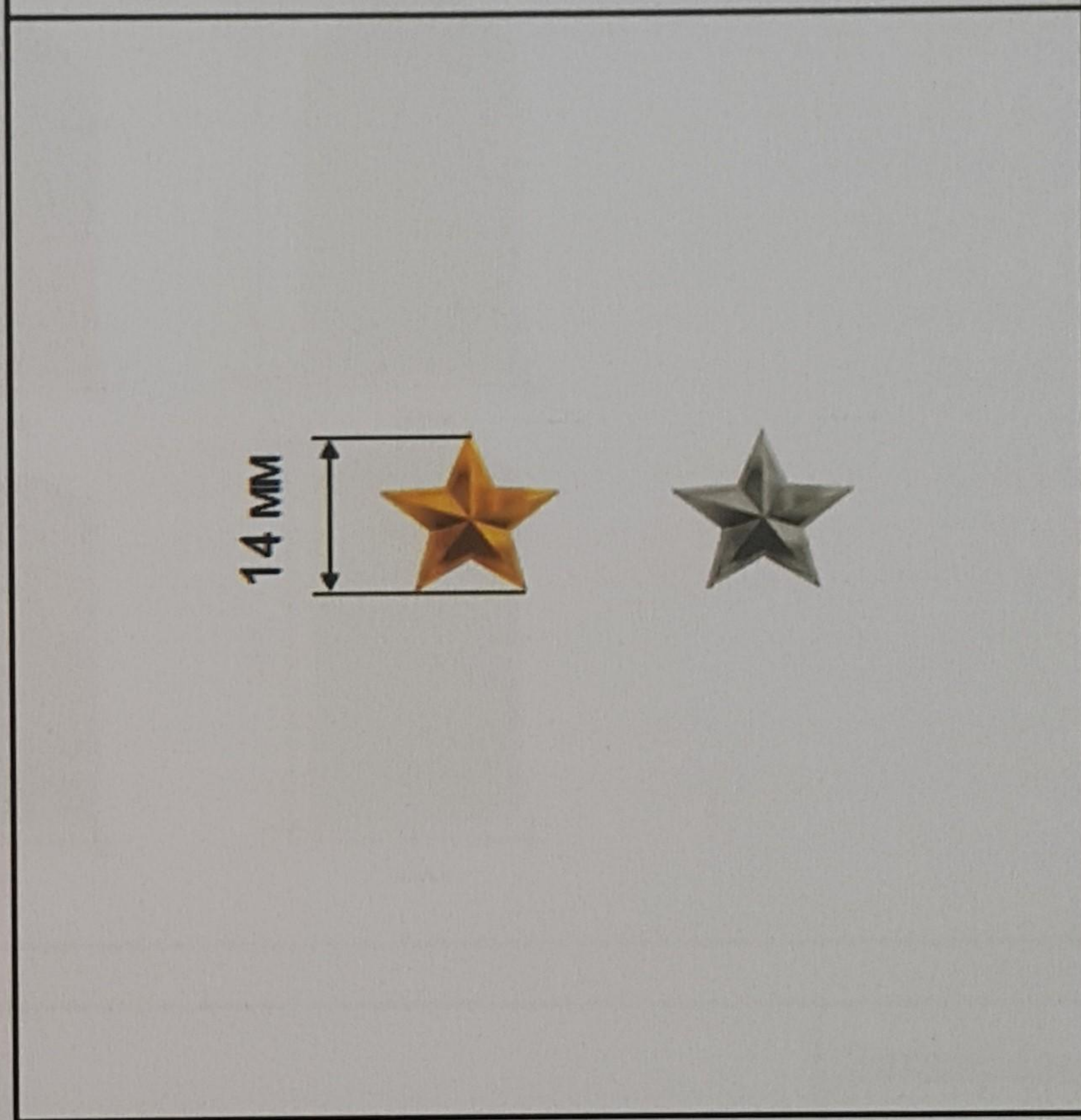
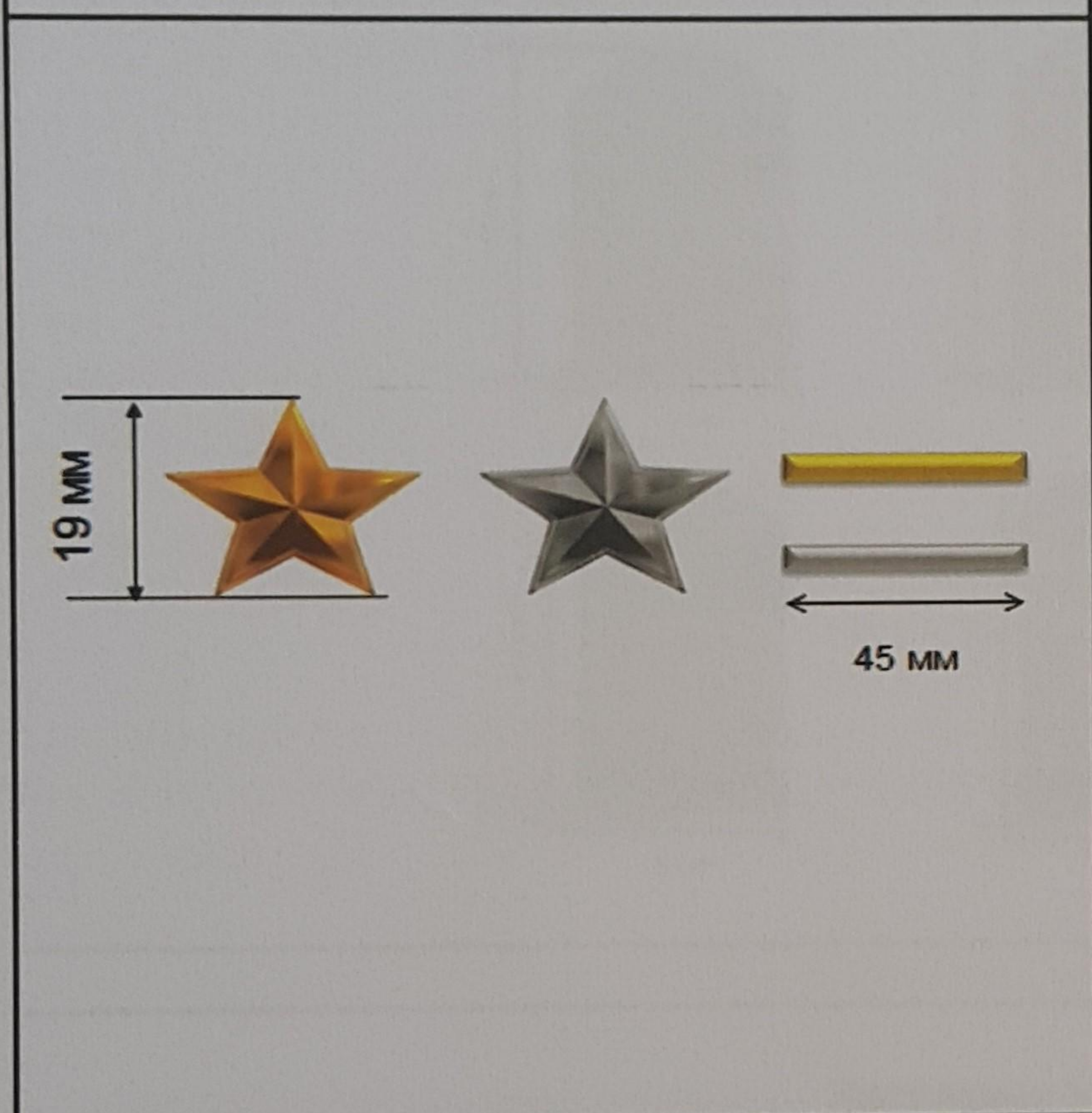

Загварын нэр ЦОЛНЫ ТЭМДЭГ <i>/ахлагч/ /металл тэмдэг/</i>	Загварын дугаар
	<b>7-183</b>

Үндсэн өнгө: Алтан шар, мөнгөлөг саарал

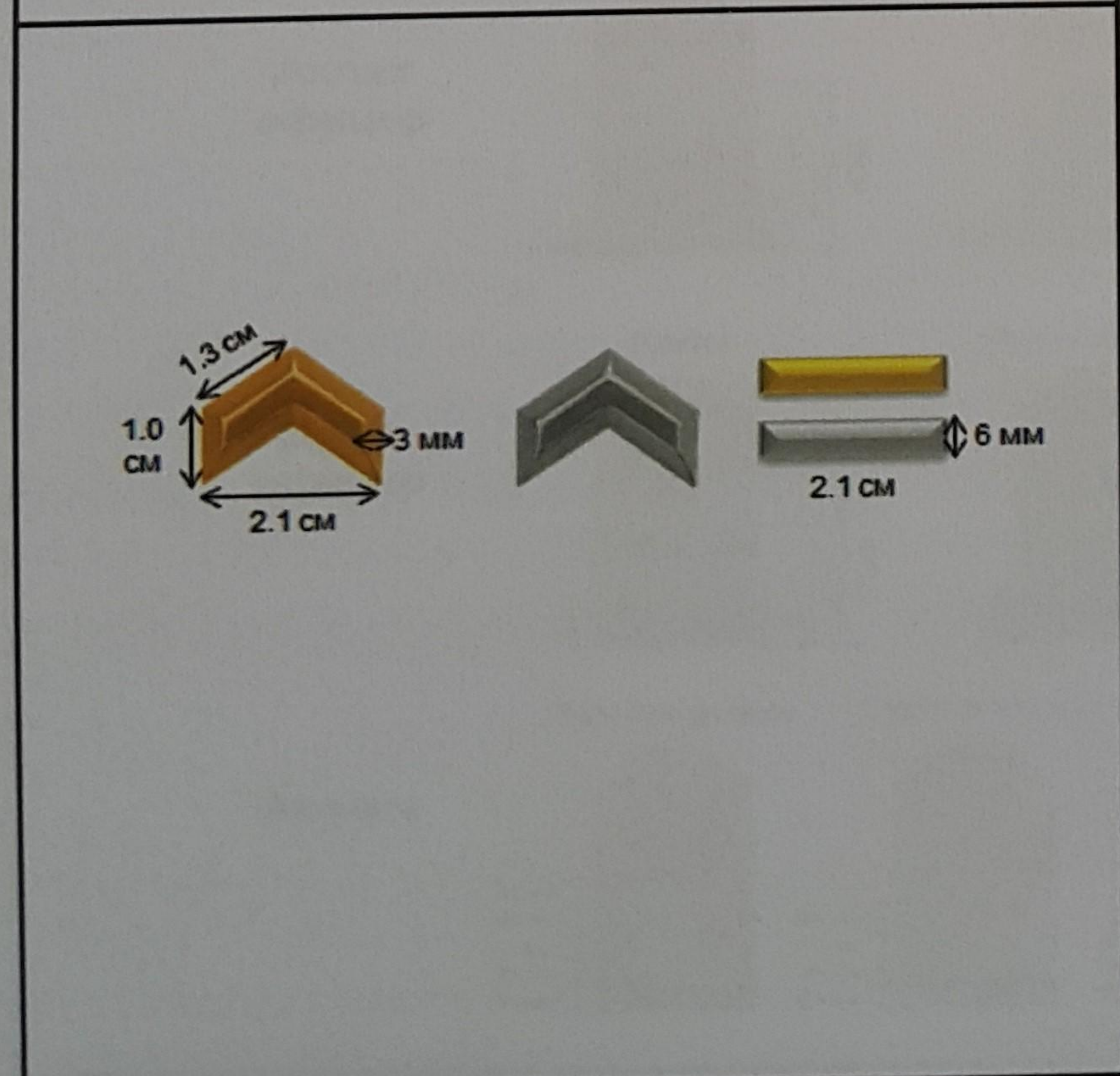



Загварын нэр  
**МӨРДЭСНИЙ ХЭМЖЭЭ**  
*/ахлах, дунд офицер, ахлагч/*

Загварын  
 дугаар

**7-184**

Үндсэн өнгө:  
 Ёслолын мөрдэс-Алтан шар  
 Албаны мөрдэс-Хар ногоон

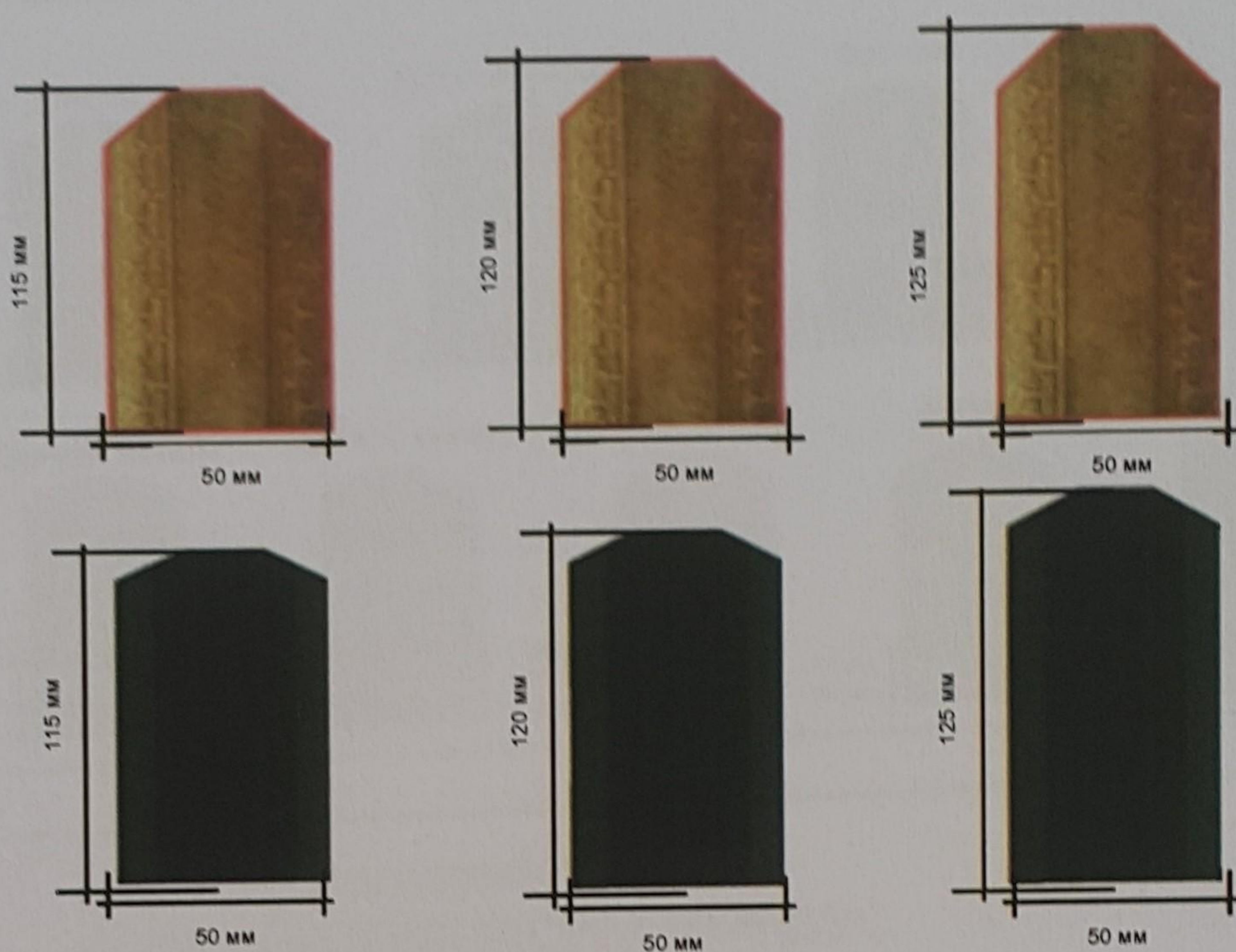

Загварын нэр  
**ЁСЛОЛЫН ХУВЦАСНЫ МӨРДЭС**  
*/ахлах, дунд офицер, ахлагч/*

Загварын  
 дугаар

**7-185**

Суурь өнгө: Зэвсэгт хүчин-Улаан, Шүүхийн шийдвэр гүйцэтгэх байгууллага, Дотоодын цэрэг-Хүрэн улаан, Хилийн цэрэг-Ногоон, Онцгой байдлын байгууллага-Улбар шар, Тагнуулын байгууллага-Цэнхэр

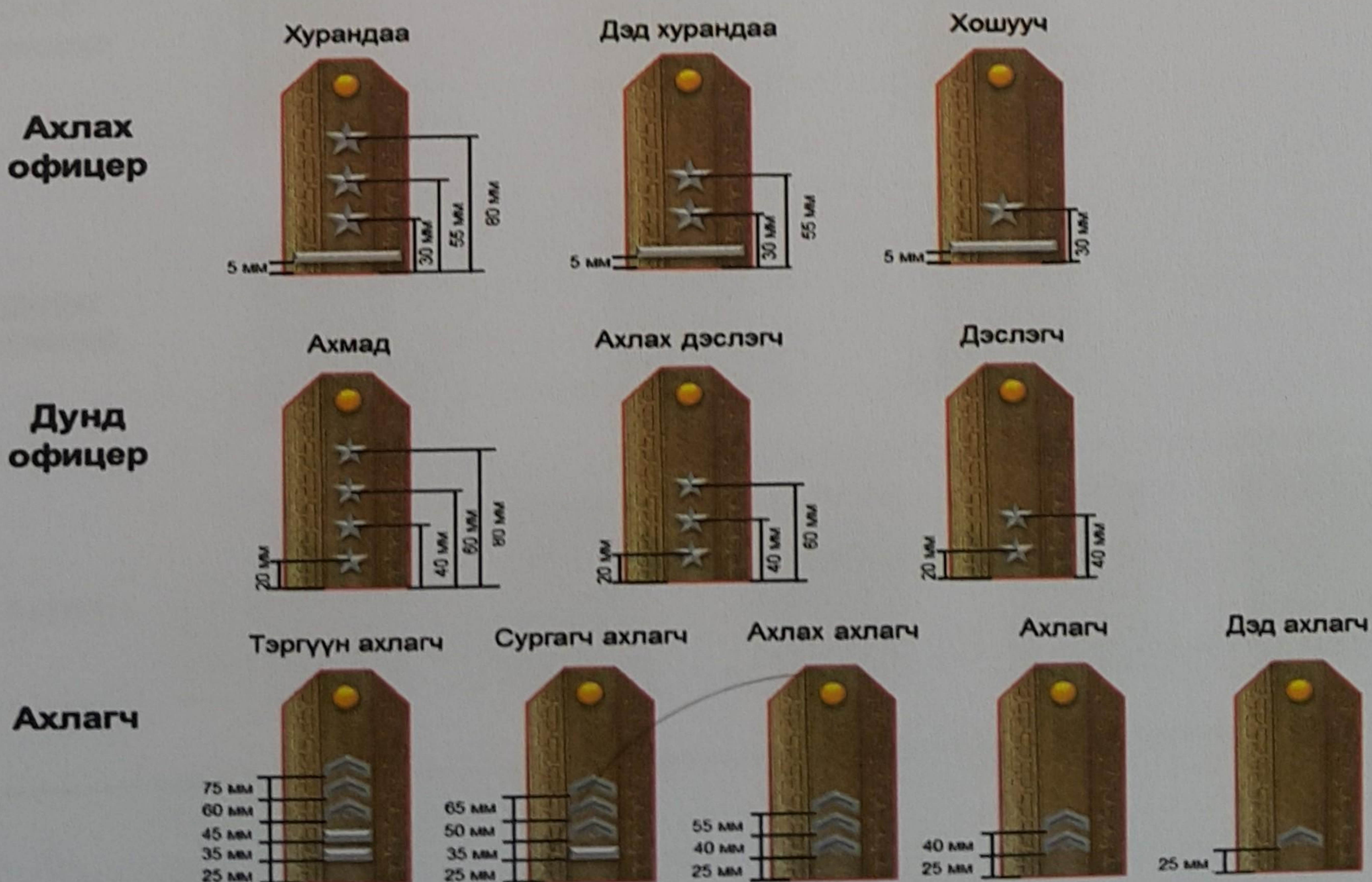



Загварын нэр  
АЛБАНЫ ХУВЦАСНЫ МӨРДЭС  
*/ахлах, дунд офицер, ахлагч/*

Загварын  
дугаар

**7-186**

Суурь өнгө: Зэвсэгт хүчин-Улаан, Дотоодын цэрэг, Шүүхийн шийдвэр гүйцэтгэх байгууллага-Хүрэн улаан, Хилийн цэрэг-Ногоон, Онцгой байдлын байгууллага-Улбар шар, Тагнуулын байгууллага-Цэнхэр

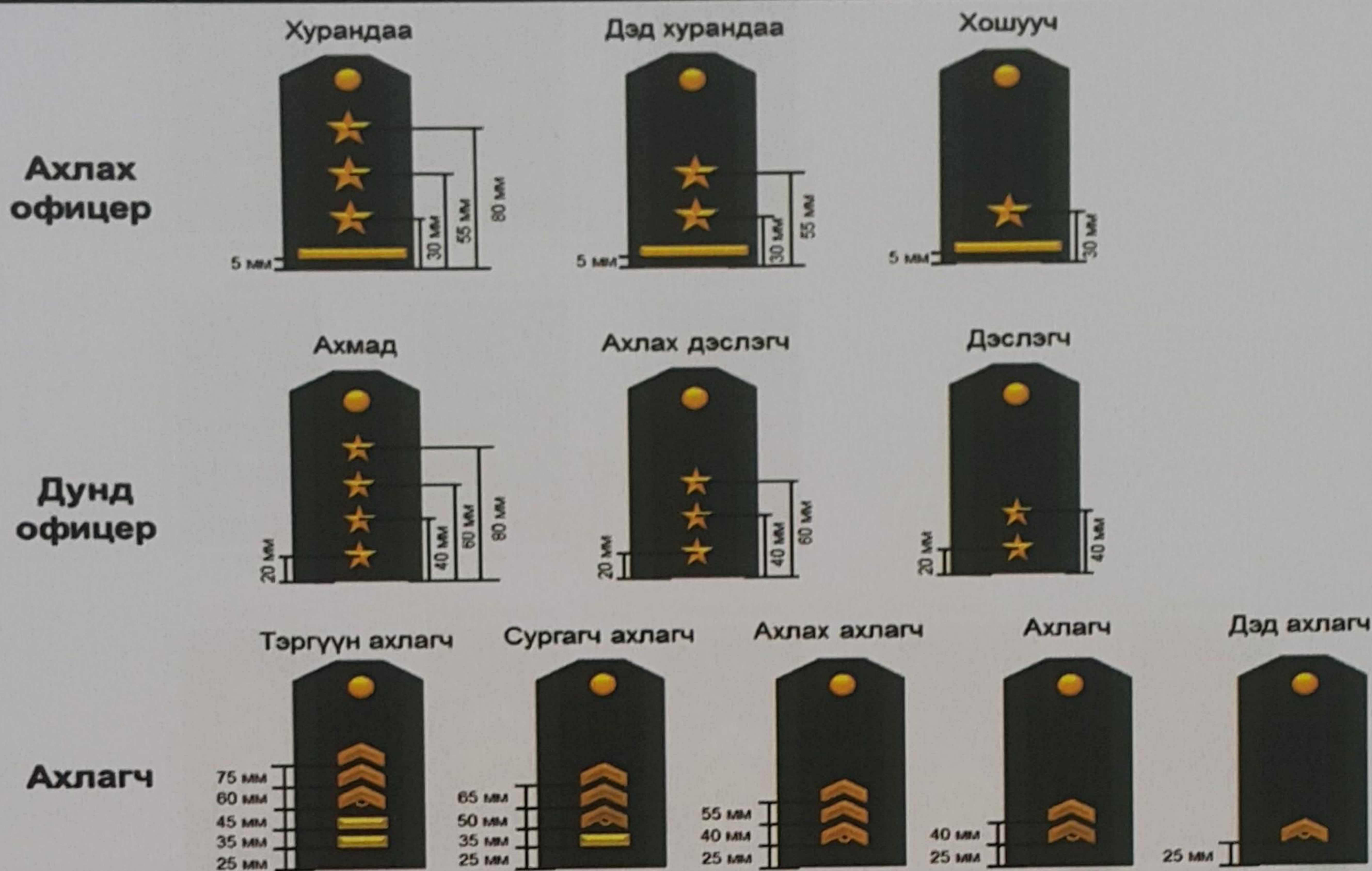

Загварын нэр  
ХЭЭРИЙН ХУВЦАСНЫ МӨРДЭС  
*/ахлах, дунд офицер, ахлагч/*

Загварын  
дугаар

**7-187**

Суурь өнгө: Зэвсэгт хүчин, Дотоодын цэрэг, Шүүхийн шийдвэр гүйцэтгэх байгууллага, Тагнуулын байгууллага-Бор, Хилийн цэрэг-Ногоон, Онцгой байдлын байгууллага-Ногоон саарал, дижитал өнгөлөн далдлалтын хээтэй байна.  
Хатгамал тэмдэг: Зэвсэгт хүчин, Онцгой байдлын байгууллага, Дотоодын цэрэг, Шүүхийн шийдвэр гүйцэтгэх байгууллага, Тагнуулын байгууллага-Хар, Хилийн цэрэг-Ногоон

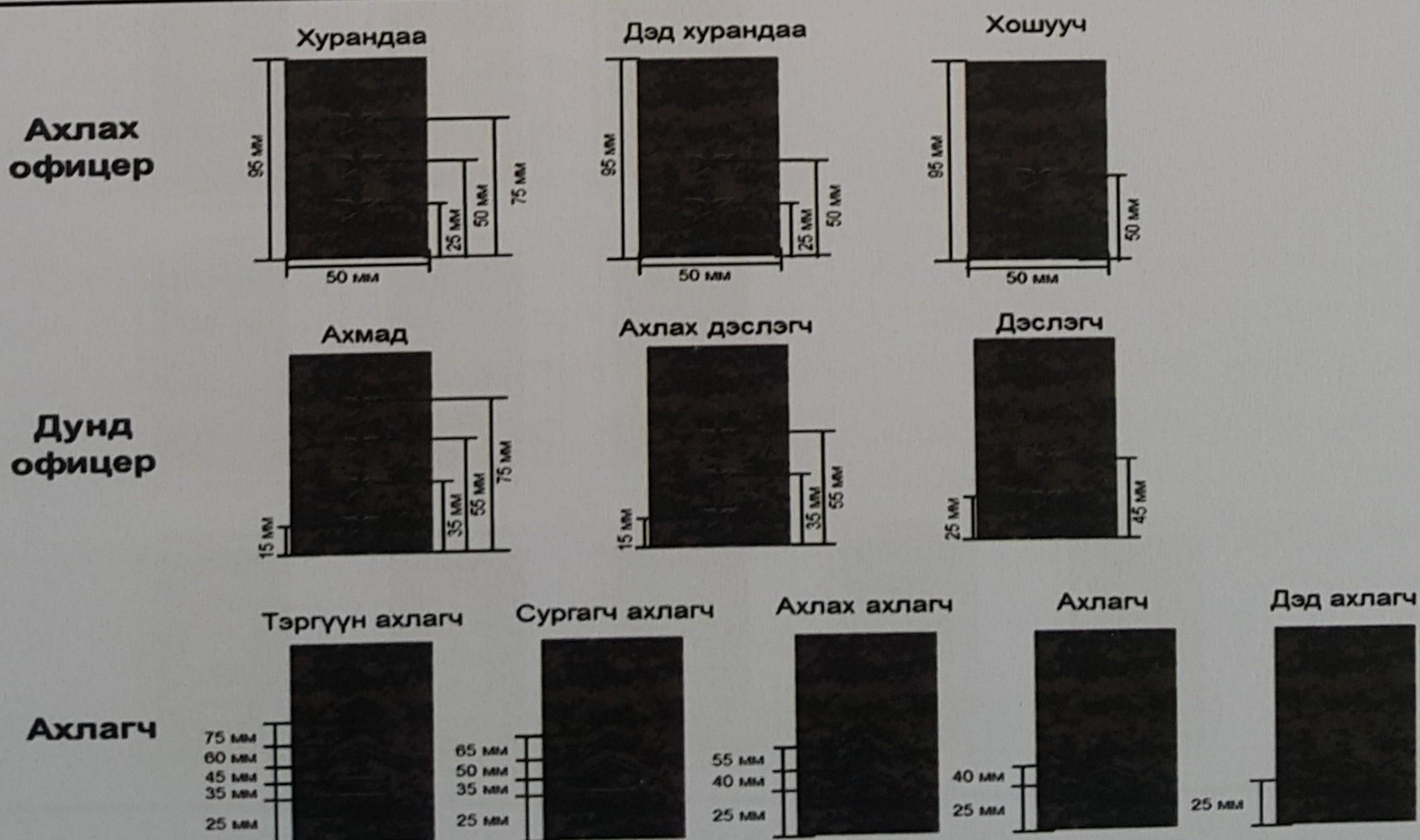



Загварын нэр  
САВХИН ДЭЭЛНИЙ МӨРДЭС  
*/ахлах, дунд офицер, ахлагч/*

Загварын  
дугаар

**7-188**

Суурь өнгө: Зэвсэгт хүчин, Хилийн цэрэг, Дотоодын цэрэг, Шүүхийн шийдвэр гүйцэтгэх байгууллага, Тагнуулын байгууллага-Бор хүрэн, Онцгой байдлын байгууллага-Хар хөх  
Хатгамал тэмдэг: Шар

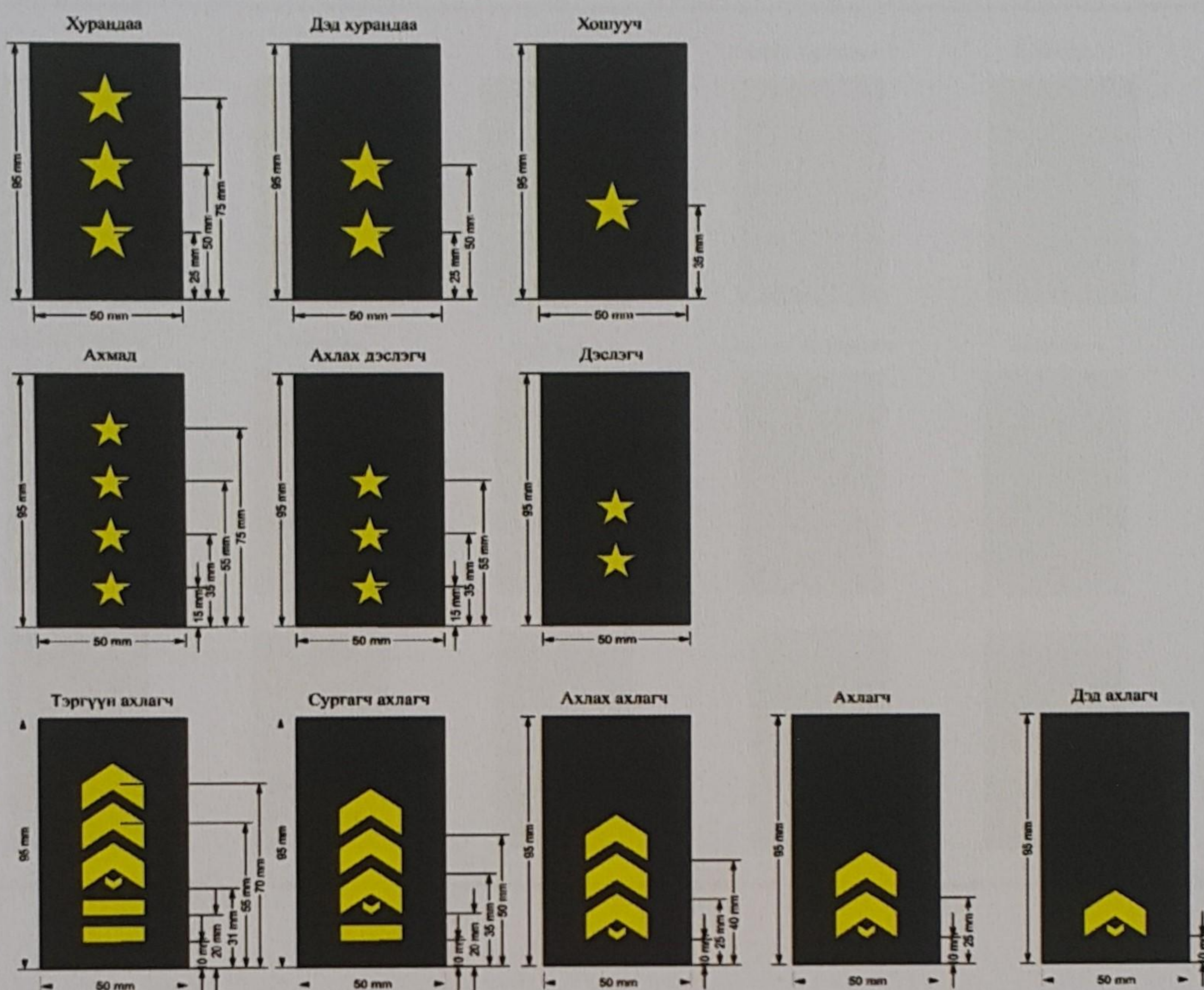

Загварын нэр  
ЁСЛОЛ, АЛБАНЫ ЦАМЦНЫ МӨРДЭС  
*/ахлах, дунд офицер, ахлагч/*

Загварын  
дугаар

**7-189**

Үндсэн өнгө: Зэвсэгт хүчин, Дотоодын цэрэг, Шүүхийн шийдвэр гүйцэтгэх байгууллага, Тагнуулын байгууллага-Хар ногоон, Хилийн цэрэг-Хөх ногоон, Онцгой байдлын байгууллага-Хар хөх  
Хатгамал тэмдэг: Шар

