World Vision
Дэлхийн Зөн Монгол

*Аюулгүй ирээдүй айл өрхөөс*

# АЯНГА ЦАХИЛГААНААС УРЬДЧИЛАН СЭРГИЙЛЭХ, ЭРСДЭЛИЙГ БУУРУУЛАХ, БЭЛЭН БАЙДЛАА ХАНГАХ

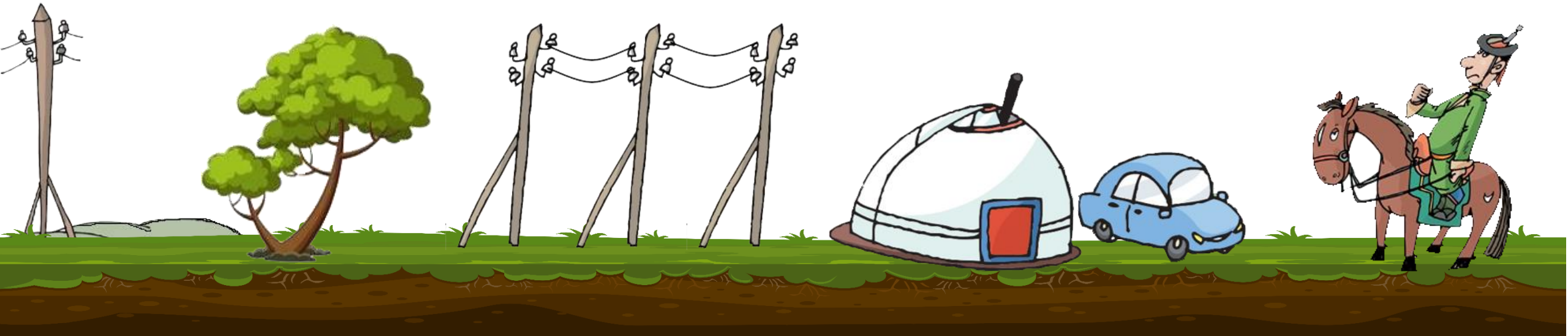

# ХИЧЭЭЛИЙН СЭДЭВ: АЯНГА ЦАХИЛГААНААС УРЬДЧИЛАН СЭРГИЙЛЭХ, ЭРСДЭЛИЙГ БУУРУУЛАХ, БЭЛЭН БАЙДЛАА ХАНГАХ

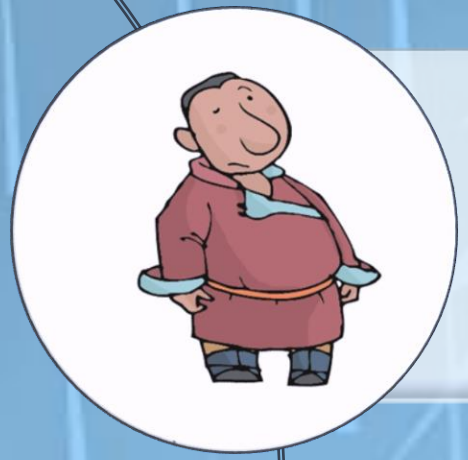

**СЭДВИЙН ЗОРИЛГО:** Аянга, цахилгааны тухай ерөнхий ойлголт, үүсэх шалтгаан болон түүнээс урьдчилан сэргийлэх, өрхийн түвшний аюулгүй байдлаа хангах мэдлэг ойлголтыг өгөх.

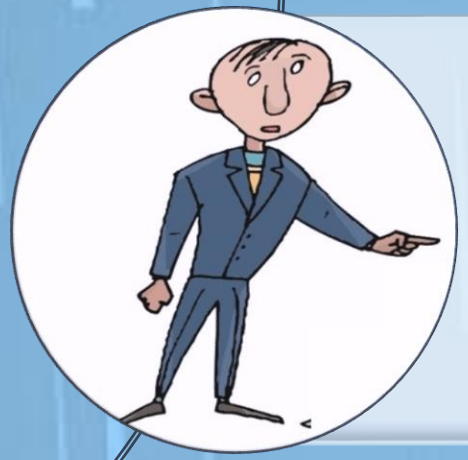

**АГУУЛГА:**

- Аянга, цахилгааны тухай ерөнхий ойлголт
- Тохиолдож буй аянга, цахилгааны шалтгаан
- Урьдчилан сэргийлэх арга хэмжээ
- Аянга, цахилгааны үед амь насаа хамгаалах
- Бататгах

Үүлний хооронд болон үүл газрын гадаргуу хооронд үүсэх цахилгаан цэнэгийн ниргэлгээг АЯНГА гэнэ

Аянга цахилгаан нь борооны бөөн үүлнээс үүсэх ба энэ тохиолдолд түүнийг дуу цахилгаан гэж нэрлэнэ.

Аянга цахилгааны энерги нь маш их байдаг.

# АЯНГА АЛЬ АЙМАГТ ИЛҮҮ ИХ АЖИГЛАГДДАГ ВЭ?

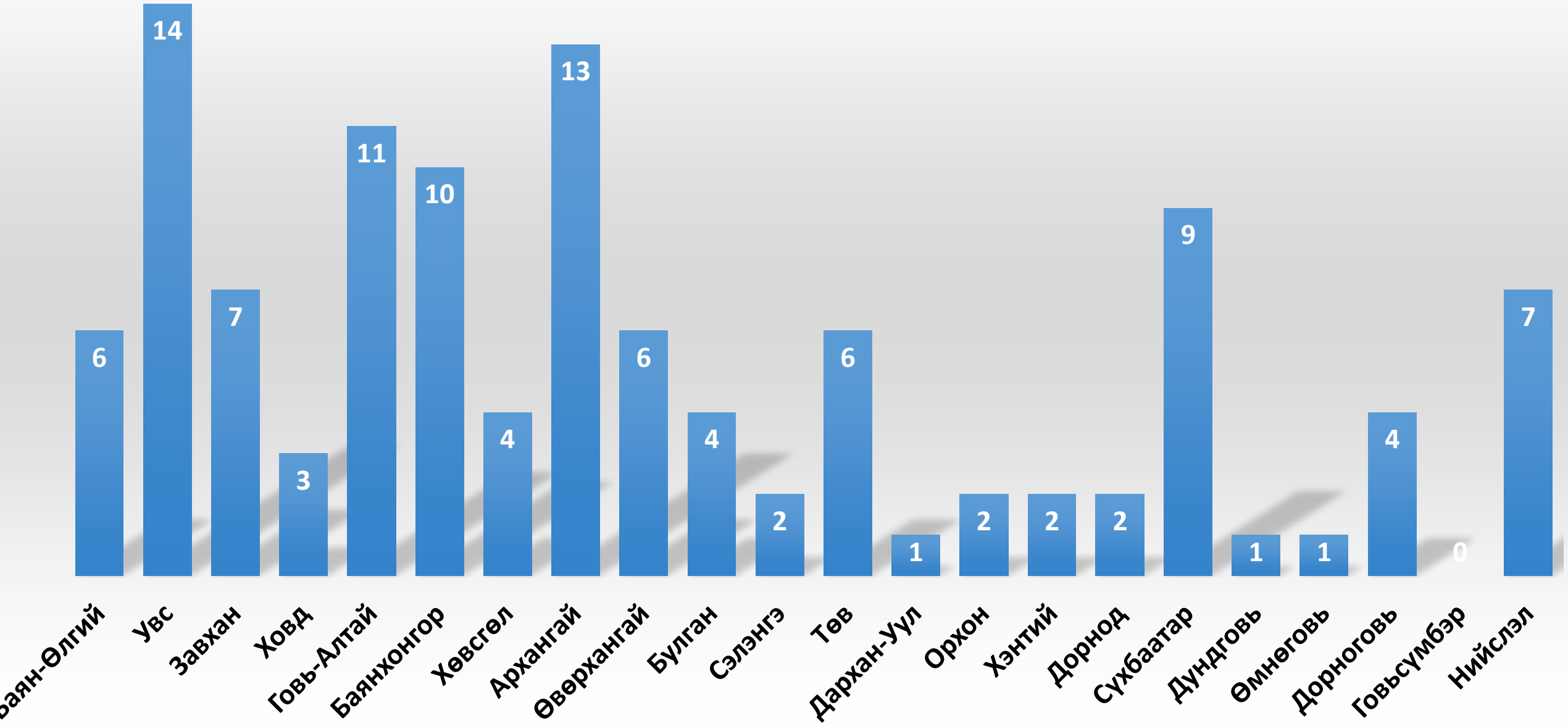

# АЯНГА ХЭДЭН САРД ИЛҮҮ ИХ АЖИГЛАГДДАГ ВЭ?

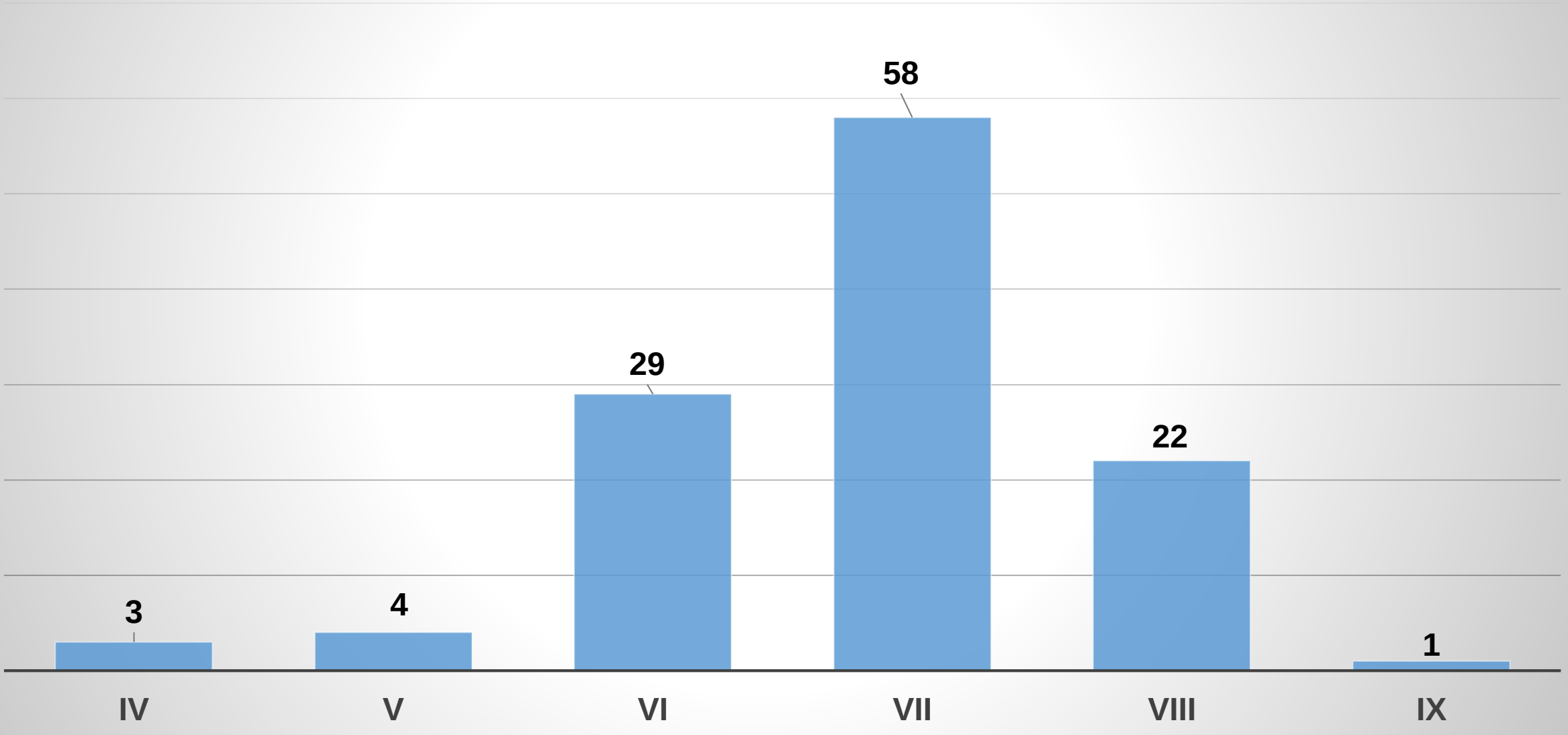

## Аянга тохиолдсон тоо

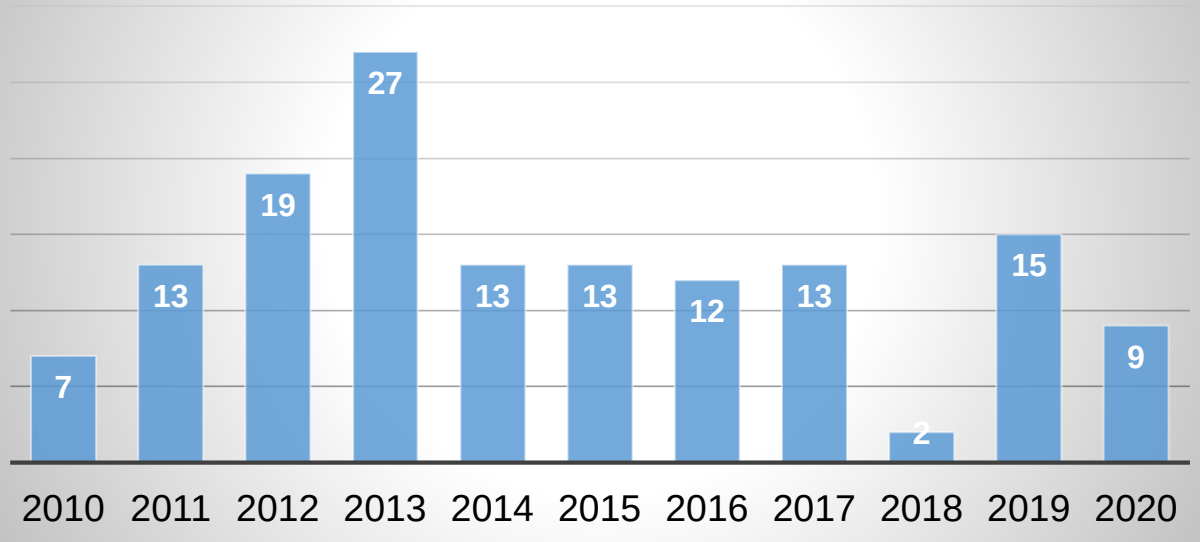


## Аянга бууснаас болж гэмтсэн хүн

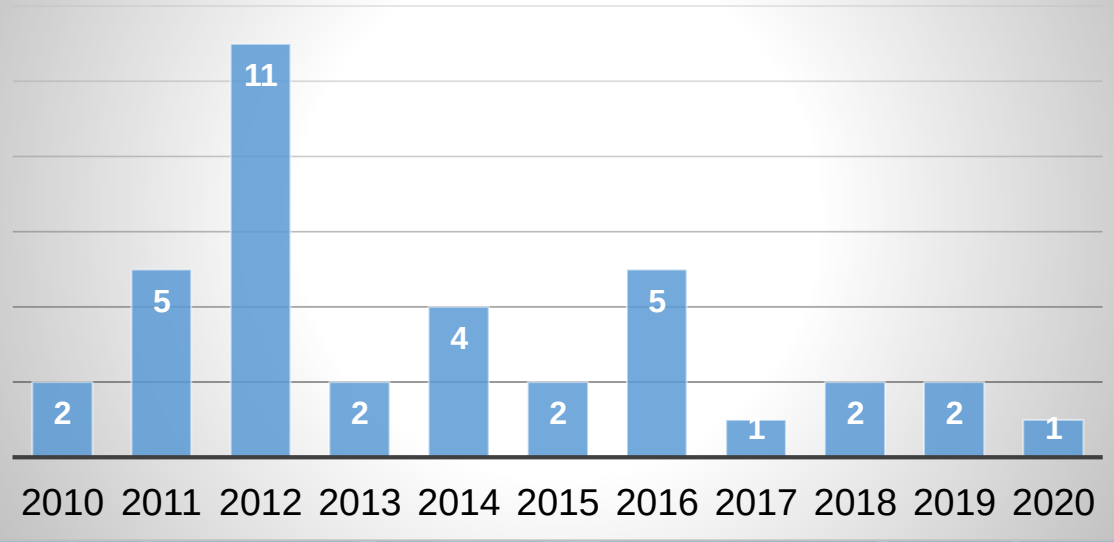


## Аянга бууснаас болж нас барсан хүний тоо

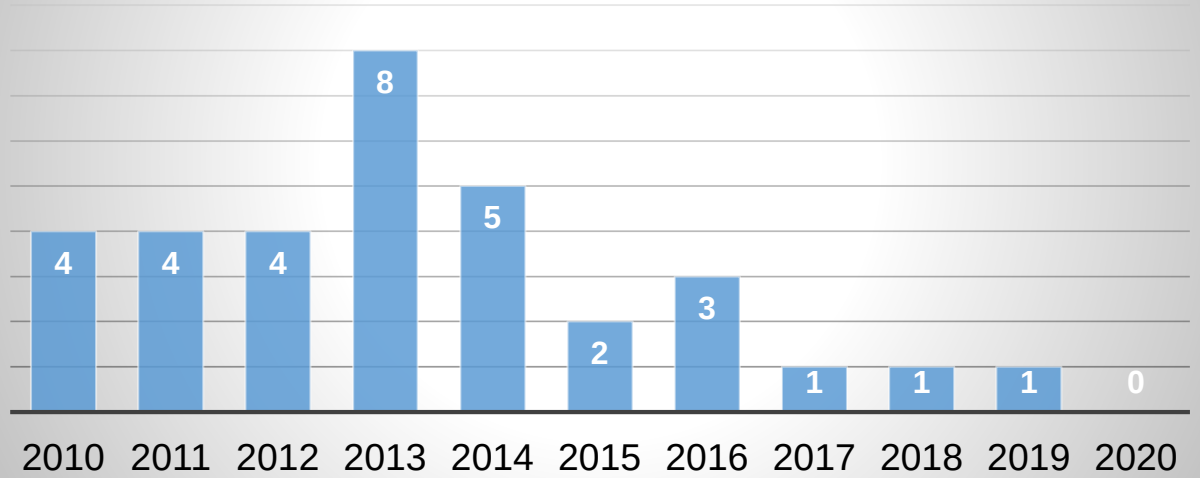


## Аянганд хорогдсон малын тоо

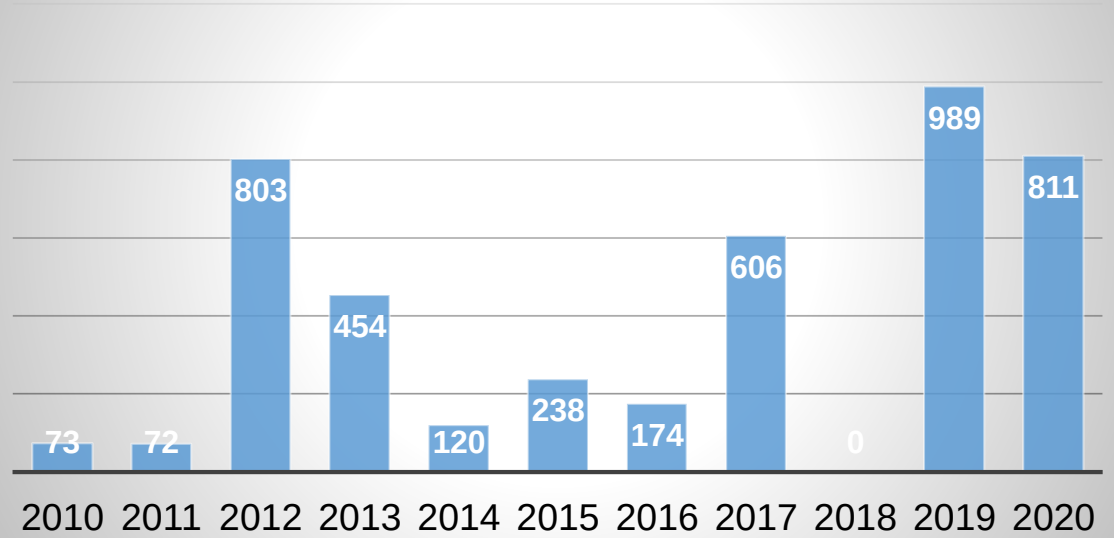

# АЯНГА ХААНА  БУУХ ВЭ?

# АЯНГА ӨНДӨРЛӨГТ ОРШИН БАЙГАА ЗҮЙЛ ДЭЭР БУУДАГ

# АЯНГА ХААНА  БУУХ ВЭ?

Саваа модон хэлбэртэй биетийг
толгой дээрээ барихгүй байх

АЯНГАНЫ ДУУ БҮДЭГ СОНСОГДОЖ БАЙСАН Ч ТАНЫ БАЙГАА ГАЗАР АЯНГА БУУХ АЮУЛТАЙ

# ТИЙМЭЭС ТА

**Өндөр уулын оройд, тэгш тал газрын голд болон нүцгэн хадан дээр байрлахгүй байх хэрэгтэй**

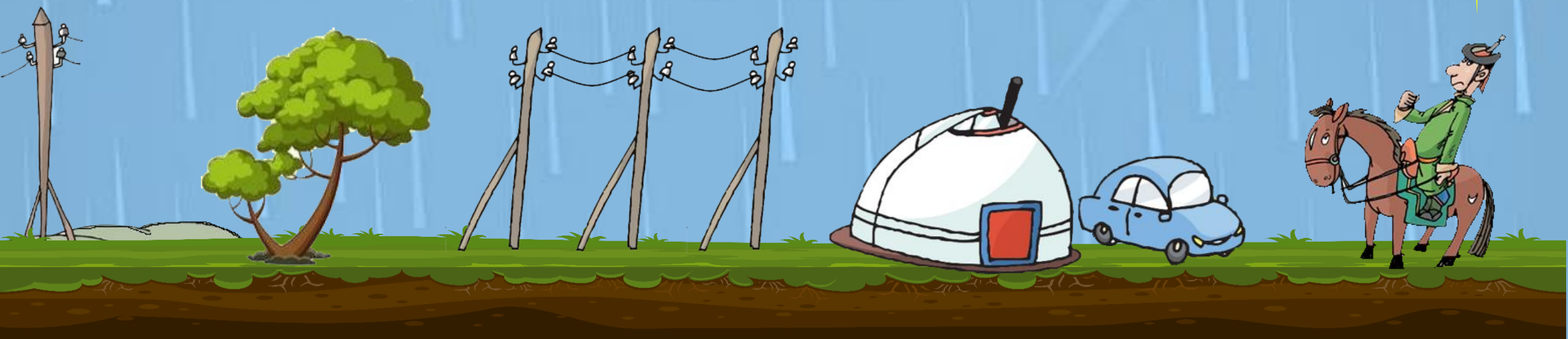

# АЛЬ НЬ АЮУЛТАЙ ВЭ?

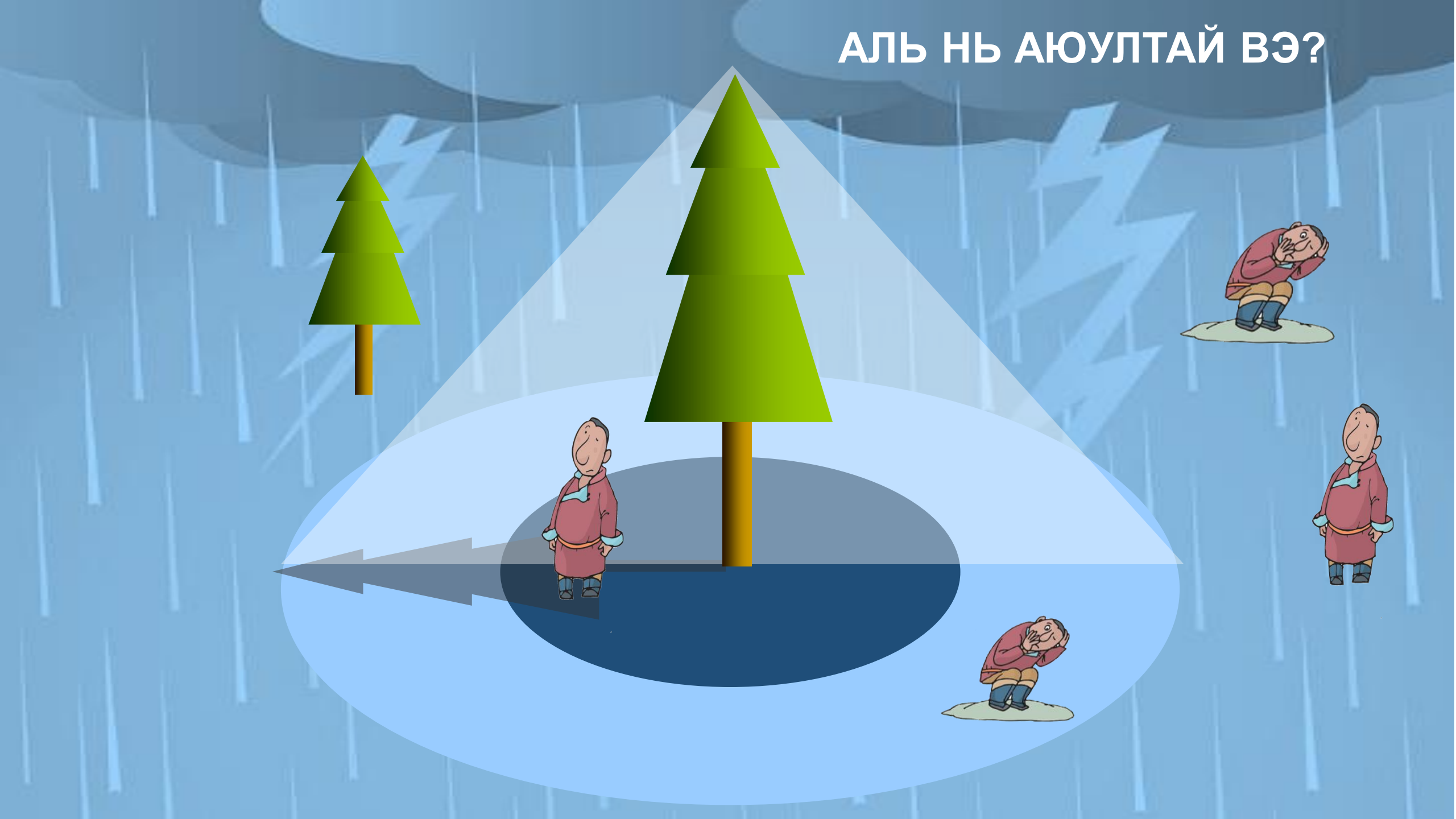

**Ойр орчимд мод байвал аянга модон дээр бууна. Гэхдээ модонд хэт ойртох нь аюултай. Модны өндөрөөс шалтгаалан 4метрээс дээш зайд хол байх хэрэгтэй, модноос хэт холдох нь аюултай.**

**Ойр орчимд цахилгааны шон байвал аянга цахилгааны шон дээр бууна. Шонгий өндөрөөс шалтгаалан 4 метрээс доошгүй зайд хол байх хэрэгтэй (Бетонон цутгамал цахилгааны шонгоос 2метрээс доошгүй).**

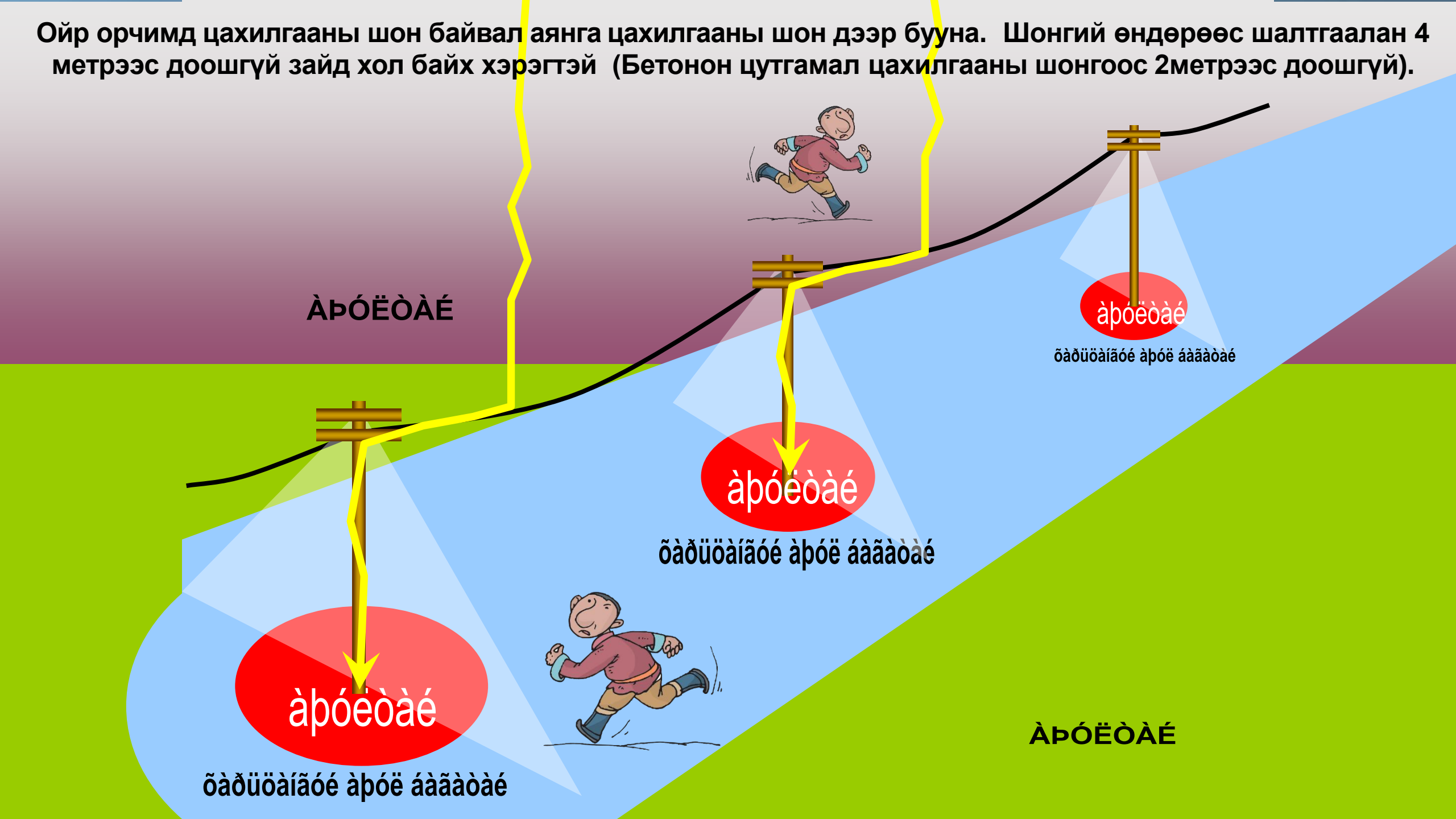

# АЛЬ НЬ АЮУЛТАЙ ВЭ?

ÀÞÓËÒÀÉ!!

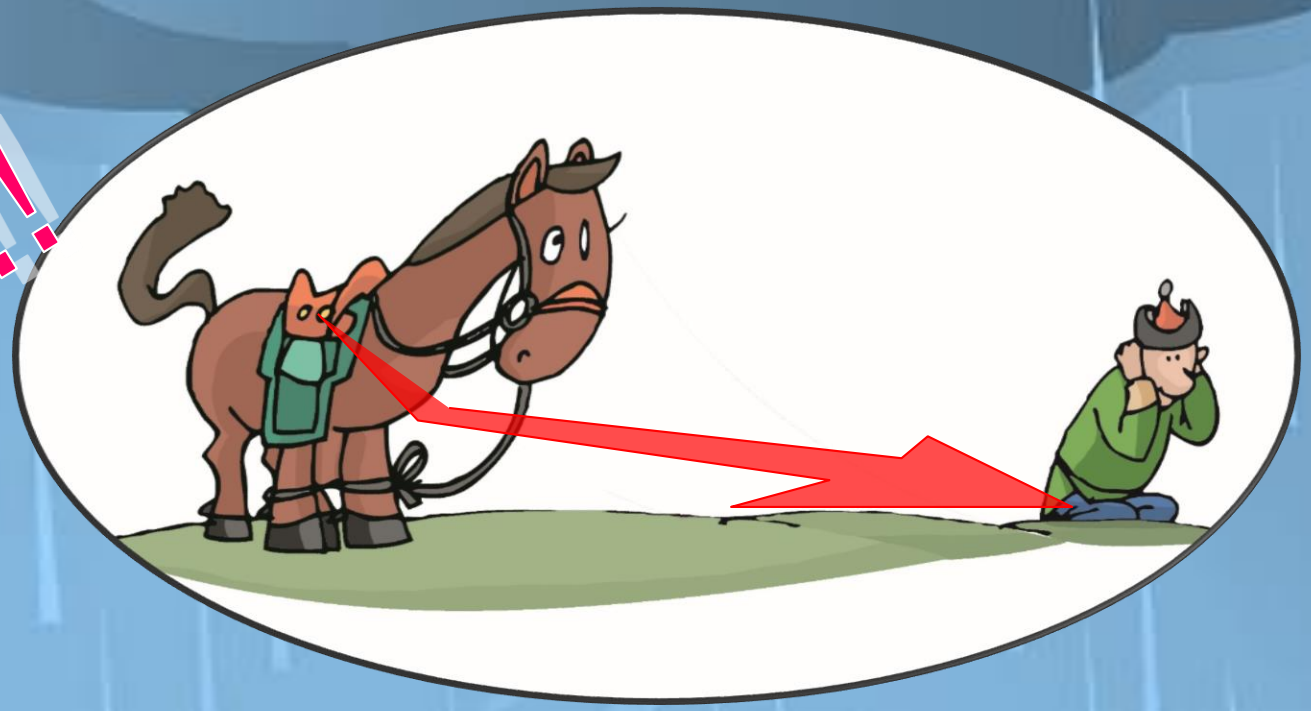

**Аянга нижигнэх дуу гармагц мориноосоо бууж доош сууж аюулгүй байрлал сонгох хэрэгтэй**

Аянганы хүчдэл ихэвчлэн толгой дээрээс биш, газраар дамждаг. Гараа өвдгөн дээрээ тавиад, толгойгоо өвдөгнийхээ завсар оруулж, хөлийнхөө өлмий дээр цагираглан тонгойн сууж, биеийнхээ газартай нийлсэн хэсгийг аль болох бага байлга.

Гэр орноо хэт өндөр газар ялангуяа ганц мод болон хадан цохионы дэргэд барьж болохгүй.

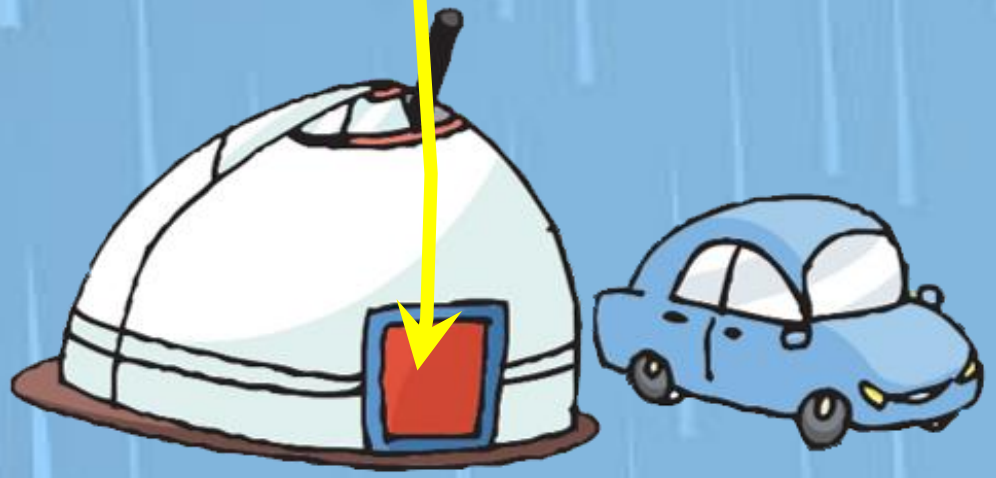

Аянга цахилгаантай аадар бороо ойртон ирэхээс урьдаж яндангаа авч өрхөө бүтээнэ.

Гэрийн дотор яндан болон зуух, ханатай ойр байх нь аюултай.

Цахилгаан хэрэгслээ салгаж, телевиз, радионы антенныг брезинт буюу даавуугаар бүтээх

àpóëòàé!!

Машин дотор харьцангуй аюулгүй. Машин дээр аянга буусан ч гадна хэсгээр дамжин машин дотор орж ирдэггүй.

Цонхоо заавал хааж, дээвэр, цонхноос зайдуу байж аянга дуустал хүлээх хэрэгтэй. Даавуун берзентэн бүрээстэй бүхээгтэй ачааны машины тэвшин дээр байх аюултай.

# зөвлөмж

**Аянга, цахилгаантай бороотой үед цахилгаан хэрэгсэл, ганц модны ёроол, өндөр яндан, цамхаг, өндөр хүчдэлийн шон, аянга зайлуулагч зэрэг биетүүдийн ойр орчимд бүү хорогд.**

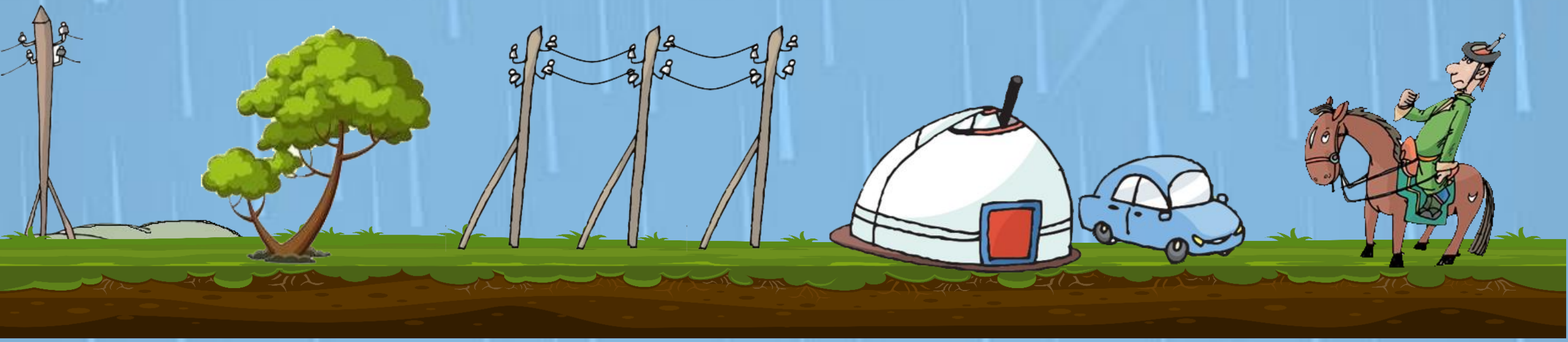

# зөвлөмж

Орон нутгийн радио, телевизээс цаг агаарын сэрэмжүүлэг, анхааруулгын мэдээг хүлээн авч хэвших.

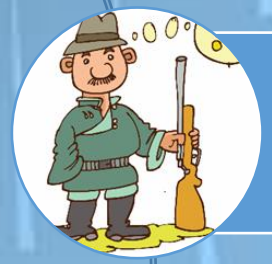

Цахилгаан дамжуулах эрсдэлтэй төмөр биетээс хол байж, төмөр эд зүйл хэрэглээнээс зайлсхий.

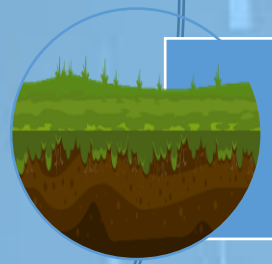

Элсэрхэг чулуутай газраас чийг намагтай газар аянга буух нь элбэг учир голын усанд орж байвал уснаас хурдан гар, нойтон гутал хувцсаа сольж хуурай хувцас өмс.

Боломжтой бол адуу, малаа хашаа хороонд нь оруул. Адуу малаа ганц мод зэрэг аянга татагч зүйлсийн доор байлгах нь аюултай.

World Vision
Дэлхийн Зөн Монгол

# Анхаарал хандуулсанд баярлалаа

*Цаг агаарын мэдээ сонсож, тэнгэр муудахыг ажиглаж сураарай!*

ANHAAR APP

- Гамшиг, ослын үед авах арга хэмжээ
- Холбоо барих байгууллагууд болон утасны дугаарууд
- Амилуулах суурь тусламжийн зааврууд
- Гамшиг, ослын үед ашиглах хэрэгслүүд

Available on the App Store
ANDROID APP ON Google play
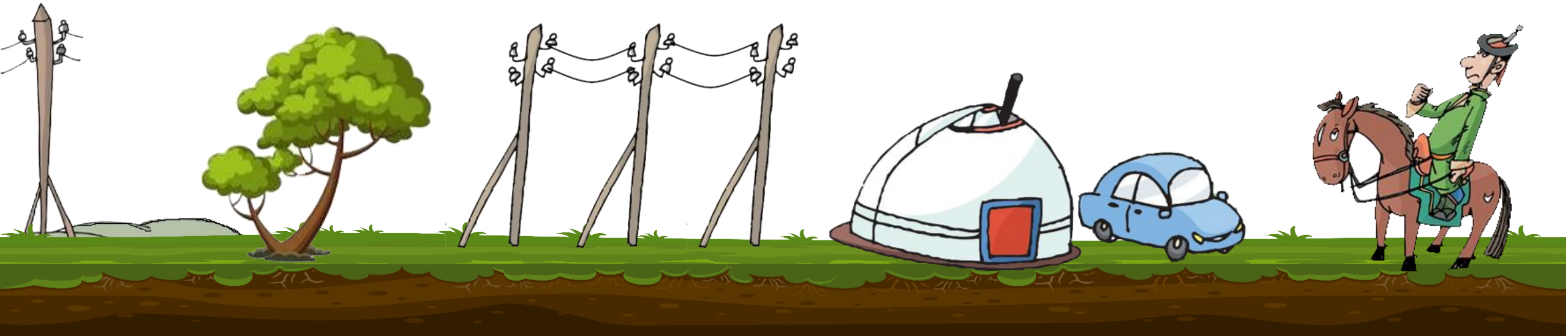
**www.ontsgoisur.gov.mn**